



RAPPORTO ANNUALE
(DGR n. 1690/2023, Procedure Attuative LEADER 2023-2027, par. 7)

ANNO 2024

PSL 2023-2027: F.U.T.U.R.A.

GAL BALDO-LESSINIA

Sommario

1. TITOLO DEL PROGRAMMA DI SVILUPPO LOCALE
 2. DESCRIZIONE DEL GRUPPO DI AZIONE LOCALE
 - 2.1 Informazioni generali e riferimenti
 - 2.2 Atto costitutivo, composizione e organi del partenariato locale
 - 2.3 Assetto organizzativo e funzionale
 3. AMBITO TERRITORIALE DESIGNATO (ATD)
 4. ATTUAZIONE DELLA STRATEGIA DI SVILUPPO LOCALE
 5. ATTUAZIONE DEL PIANO DI AZIONE
 6. ATTUAZIONE DEI PROGETTI DI COOPERAZIONE LEADER
 7. ATTIVITA' DI MONITORAGGIO
 8. ATTIVITA' DI VALUTAZIONE
 9. ADEMPIMENTO DEGLI IMPEGNI ASSUNTI CON IL FINANZIAMENTO
- APPENDICE 1 – Lista dei partner
APPENDICE 2 – Scheda informativa nuovi partner eleggibili
APPENDICE 3 – Lista Comuni ATD grafica

ALLEGATO 1 – Dichiarazioni di cui al Quadro 9.2 Impegno 2 elaborare e implementare procedure funzionali a prevenire conflitti di interesse

1. TITOLO DEL PROGRAMMA DI SVILUPPO LOCALE

La Fertilità delle idee, il valore degli Uomini e del Territorio montano veronese; un territorio che presenta delle Unicità peculiari e che vive di **Relazioni** autentiche all'interno di un **Ambiente** straordinario.

Acronimo	F.U.T.U.R.A.
----------	---------------------

2. DESCRIZIONE DEL GRUPPO DI AZIONE LOCALE

2.1 Informazioni generali e riferimenti

QUADRO 2.1.1 - Informazioni generali e riferimenti	
Denominazione	Gruppo di Azione Locale "Baldo-Lessinia"
Forma giuridica	Associazione riconosciuta
Anno di costituzione	1994
Sede legale	Via G. Camuzzoni 23/a – 37038 Soave (VR)
Sede operativa	Via G. Camuzzoni 23/a – 37038 Soave (VR)
Eventuali altre sedi	/
Codice fiscale	93102010233
Partita IVA	/
Telefono	045 6780048
Sito Internet	http://www.baldolessinia.it/
Pagina Facebook	GAL Baldo Lessinia
Canale Youtube	@galbaldo-lessinia
Profilo Instagram	galbaldolessinia
Email	gal@baldolessinia.it
PEC	baldolessinia@pec.net
Rappresentante legale	Ermanno Anselmi
Direttore	Elisabetta Brisighella
Responsabile amministrativo	Daniele Cerretti
Responsabile dell'animazione e della comunicazione	Matteo Scolari

Tutta la documentazione di supporto alle attività svolte è disponibile ed archiviata in appositi fascicoli presso la sede del GAL Baldo-Lessinia in via G. Camuzzoni, 23/a Soave.

2.2 Atto costitutivo, composizione e organi del partenariato locale

QUADRO 2.2.1 - Descrizione del partenariato locale	
1. Atto costitutivo/Statuto	
Atto costitutivo/Statuto:	

Lo Statuto in vigore dal 01.01.2024 al 16.12.2024 è stato approvato dall'Assemblea Associativa nella seduta del 17.12.2018 con deliberazione n. 8, registrato a Verona 2 il 21.12.2018 n. 5972 1T Repertorio n. 69785 Raccolta n. 18272.

Con deliberazione n. 58 del 29.10.2024 il Consiglio di Amministrazione ha approvato la modifica dello Statuto. Lo statuto del GAL Baldo-Lessinia è stato poi modificato dall'Assemblea degli Associati in data 17.12.2024 alla presenza del Notaio Sartori (deliberazione n. 8); è stato registrato con Repertorio n. 74501 e Raccolta n. 21773 il 19.12.2024.

Le principali variazioni che sono state introdotte hanno riguardato:

- sede legale e operativa: Trasferimento della sede da Via Giulio Camuzzoni n. 8 a Via Giulio Camuzzoni n. 23/a in Soave (VR);
- finalità dell'Associazione: oltre alla promozione dello sviluppo sostenibile del territorio, viene aggiunto l'obiettivo di migliorare la qualità della vita e la resilienza delle comunità; viene data maggiore enfasi sulla trasparenza finanziaria e sul coinvolgimento attivo delle comunità;
- attività dell'Associazione: data maggiore attenzione all'approccio "dal basso verso l'alto", con focus su animazione del territorio, creazione di reti, integrazione multisettoriale e innovazione;
- organi dell'Associazione: organi scaduti continuano a esercitare le loro funzioni fino alla nomina dei successori, garantendo la gestione ordinaria e l'adozione di atti urgenti;
- Consiglio di Amministrazione: il Consiglio rappresenta interessi socio-economici pubblici e privati, senza che un singolo gruppo di interesse abbia il controllo ed elezione secondo le regole di un Regolamento apposito;
- Revisore dei Conti: durata del mandato triennale rinnovabile fino a due volte;
- patrimonio dell'Associazione: migliorata la definizione delle entrate, specificando che derivano da:
 - a. quote annuali decise dal Consiglio di Amministrazione;
 - b. entrate da eventi e manifestazioni;
 - c. finanziamenti pubblici e privati legati al progetto Leader;
 - d. attività commerciali con contabilità separata;
- esercizio finanziario: il bilancio consuntivo può essere predisposto entro 120 giorni in caso di necessità e l'introduzione dell'obbligo di allegare una relazione illustrativa del Consiglio di Amministrazione e la relazione del Revisore Legale dei Conti, depositate almeno 15 giorni prima dell'Assemblea, confermato il divieto di distribuzione di avanzi di gestione tra gli associati.

2. Modifiche nella composizione

Aderiscono al GAL Baldo-Lessinia 36 dei 39 comuni facenti parte dell'ATD; restano esclusi il Comune di Bardolino, Garda e Torri del Benaco. A completare la componente pubblica troviamo l'Unione Montana del Baldo Garda che raccoglie n. 9 comuni facenti parte del territorio baldense e il Bacino Imbrifero Montano del fiume Adige.

I partner che rientrano nella componente privata vengono classificati ai sensi dell'art. 3 del Codice di condotta europeo in materia di partenariato (Reg. delegato (UE) 240/2014), nelle due macrocategorie di "parti economiche e sociali" e "organismi che rappresentano la società civile". Quest'ultimo gruppo non è rappresentato nel GAL Baldo-Lessinia seguito del recesso da parte del Consorzio delle Pro Loco della Valpolicella APS; recesso approvato con delibera n. 74 del 04.12.2024 dal Consiglio di Amministrazione ed ammesso con delibera n. 04 del 17.12.2024 dell'Assemblea degli Associati.

La compagine "parti economiche e sociali" è così suddivisa: quattro associazioni di categoria del settore agricolo (Coldiretti Verona, CIA, Confagricoltura e AgriVerona), due associazioni tra operatori economici che hanno lo scopo di promuovere e valorizzare il territorio legato alla produzione dei vini Soave e Valpolicella (Strada del Vino Soave e Strada del Vino Valpolicella), tre associazioni di categoria nell'ambito del settore terziario (ANCE Verona, Confesercenti Verona e Confcommercio Verona), due banche del territorio (BVR Banche Venete Riunite Credito Cooperativo e Cassa Rurale Vallagarina BCC), due consorzi

di promozione locale (Consorzio Tutela Pietra della Lessinia e Tutela del Formaggio Monte Veronese), un consorzio di gestione funicolare (Funivia di Malcesine Monte Baldo).

Nel 2024 l'ingresso dei due Consorzi: Consorzio Tutela Pietra della Lessinia approvato con delibera n. 79 del 17.12.2024 da parte del Consiglio di Amministrazione ed ammesso con delibera n. 04 del 17.12.2024 dell'Assemblea degli Associati; Consorzio Tutela del Formaggio Monte Veronese approvato con delibera n. 80 del 17.12.2024 dal Consiglio di Amministrazione ed ammesso con delibera n. 04 del 17.12.2024 dell'Assemblea degli Associati.

La compagine del GAL è composta esclusivamente da Associati le cui attività perseguono interessi diffusi e collettivi.

L'Appendice 1 del presente Rapporto Annuale contiene la lista aggiornata dei **53 partner**.

L'Appendice 2 del presente Rapporto Annuale contiene le schede dei due partner Consorzio Tutela Pietra della Lessinia e Consorzio Tutela del Formaggio Monte Veronese (entrambi rientranti nel gruppo di interesse settore terziario e nella macrocategoria "parti economiche e sociale").

Partner eleggibili	N.
Gruppo di interesse pubblico	38
Gruppo di interesse settore primario	4
Gruppo di interesse settore secondario	
Gruppo di interesse settore terziario	11
Gruppo di interesse società civile	
TOTALE PARTNER ELEGGIBILI	53
Ulteriori partner non eleggibili per le attività Leader	

3. Compartecipazione finanziaria dei partner eleggibili

L'Assemblea degli Associati fissa annualmente le quote associative da versare come da deliberazione n. 03 dell'08.04.2008 e, in linea con l'approccio iniziale, stabilisce la quota associativa degli aderenti e dei nuovi ingressi sulla base della tabella predisposta. Occorre sottolineare come l'importo di tali quote sia rimasto invariato negli anni garantendo comunque il pieno raggiungimento degli obiettivi di sviluppo prefissati (e di cofinanziamento previsti).

Si conferma, anche per l'anno 2024, il rispetto delle condizioni e della modalità di compartecipazione finanziaria da parte dei singoli partner/Associati.

Le quote per gli enti pubblici sono suddivise in base al numero di abitanti con importo crescente. Le quote relative agli Associati privati sono suddivise in quattro diverse tipologie suddivise per categoria.

A seguito dell'approvazione dello Statuto del GAL, i partner assumono, in forma esplicita e quantificata, l'impegno alla compartecipazione finanziaria relativa alla realizzazione del PSL e provvedono annualmente al versamento della quota. Il regolare pagamento delle quote è vincolo per la partecipazione all'Assemblea e viene costantemente monitorato al fine di garantirne il rispetto. Mediante tali quote associative, il GAL cofinanzia ogni sua spesa, compresa la partecipazione al presente programma.

Alla data del 31.12.2024, l'importo annuale totale, delle quote associative, ammonta ad euro 79.900,00. L'importo totale delle quote riscosse è di euro 77.200,00 euro. Nella tabella sottostante non vengono ricompresi i nuovi associati Consorzio Tutela Pietra della Lessinia e Tutela del Formaggio Monte Veronese che effettueranno il versamento della quota associativa nell'anno 2025.

Risultano in regola con il versamento delle quote il 97% degli Associati; l'amministrazione del GAL tiene monitorato il versamento delle quote e sollecita costantemente gli Associati inadempienti tramite telefonate, lettere e note PEC al fine di recuperare le quote non ancora versate.

L'approvazione del bilancio consuntivo annualità 2023 dell'Associazione è avvenuta con verbale dell'Assemblea degli Associati n. 02 del 15.05.2024. Il bilancio è pubblicato in allegato alla deliberazione visualizzabile nella pagina Amministrazione Trasparente "[Delibere Assemblea degli Associati 2024](#)" e nella apposita sezione "[Bilanci](#)" nel rispetto dell'Impegno 6 definito nell'Allegato A alla DGR 1690/2023. Il GAL ha comunicato l'approvazione del Bilancio 2023, e la relativa pubblicazione, ad AdG e AVEPA in data 12.06.2024 con nota prot. n. 234/2024.

Partner eleggibili che hanno versato la quota	Partner eleggibili che non hanno ancora versato la quota	% di partner eleggibili che hanno versato la quota (su totale partner eleggibili)
n. 49	n. 2	97%
Importo versato	Importo non versato	% di importo delle quote versate sul totale dell'importo dovuto
€ 77.200,00	€ 2.700,00	3%

QUADRO 2.2.2 - Organi statutari

1. Principali organi del partenariato locale

Ai sensi dell'art. 7 dello Statuto del GAL Baldo-Lessinia sono organi dell'Associazione:

- l'Assemblea degli Associati;
- il Consiglio di Amministrazione;
- il Presidente;
- il Revisore dei Conti.

Assemblea degli Associati

L'Assemblea degli Associati, presieduta e diretta dal Presidente o, in sua assenza, dal Vicepresidente, è costituita dagli Associati regolarmente iscritti e in regola con il pagamento delle quote. L'Assemblea approva il bilancio consuntivo dell'Associazione, approva le relazioni sulle attività svolte e i programmi annuali e pluriennali di attività, delibera in merito alle modifiche dello Statuto dell'Associazione, delibera sull'ammontare delle quote annuali di adesione, elegge il Consiglio di Amministrazione e nomina il Revisore dei Conti. Nello Statuto, gli articoli di riferimento sono: art. 8, art. 9 e art. 10.

Consiglio di Amministrazione

Il Consiglio di Amministrazione, organo decisionale del GAL, è composto dal Presidente e da n. 8 membri tutti nominati dall'Assemblea degli Associati.

Nello Statuto, gli articoli di riferimento sono: art. 11, art. 12 e art. 13.

Presidente

Il Presidente, dr. Ermanno Anselmi, è Legale Rappresentante dell'Associazione. È stato nominato, per il triennio 2022-2024, con deliberazione del Consiglio di Amministrazione n. 1 del 13.01.2022.

Il Presidente svolge le seguenti funzioni: convoca l'Assemblea e il Consiglio di Amministrazione, dirige e sovrintende all'esecuzione delle deliberazioni del Consiglio di Amministrazione, rappresenta l'Associazione negli organismi interassociativi o istituzionali cui partecipa l'Associazione, nei rapporti con i terzi e in giudizio. Nello Statuto, l'articolo di riferimento è art. 14.

Revisore dei Conti

Il Revisore dei Conti, nominato dall'Assemblea degli Associati su proposta del Consiglio di Amministrazione, dura in carica tre anni e il suo incarico è rinnovabile per due volte. Il Revisore deve essere iscritto all'Albo nazionale dei Revisori ufficiali dei conti. Egli provvede al riscontro contabile sulla gestione dell'Associazione, riferendone all'Assemblea in sede di approvazione dei bilanci mediante una relazione scritta.

Il Revisore, dott. Stefano Filippi, è stato nominato dall'Assemblea degli Associati nella seduta del 17.12.2021 (delibera n. 07) e resta in carica per il triennio 2022-2024. L'incarico si concluderà con l'approvazione del bilancio relativo al terzo esercizio (anno 2024).

A seguito della scadenza (prevista per gennaio 2025), nel mese di dicembre il Consiglio di Amministrazione ha dato mandato alla struttura tecnica di avviare procedura di manifestazione di interesse per la selezione di un Revisore del Conto per il GAL baldo-Lessinia (deliberazione n. 75 del 04.12.2024).

Nella seduta del 17.12.2024, il Consiglio ha individuato un nominativo da proporre all'Assemblea al fine di procedere con la nomina del nuovo revisione per il triennio 2025-2027. L'Assemblea ha approvato la nomina del dott. Davide Tommaso Dal Dosso, confermando la proposta del Consiglio, con deliberazione n. 07 del 17.12.2024.

Il GAL Baldo-Lessinia è dotato di una struttura tecnica che garantisce la capacità necessaria per una efficace ed efficiente attuazione della strategia di sviluppo locale incluso il presidio del quadro normativo e strategico di riferimento e la realizzazione tempestiva, corretta e qualitativamente adeguata degli atti e delle attività amministrative necessarie e viene di seguito riportato (approvato con deliberazione del Consiglio di Amministrazione n. 40 del 28.07.2023):

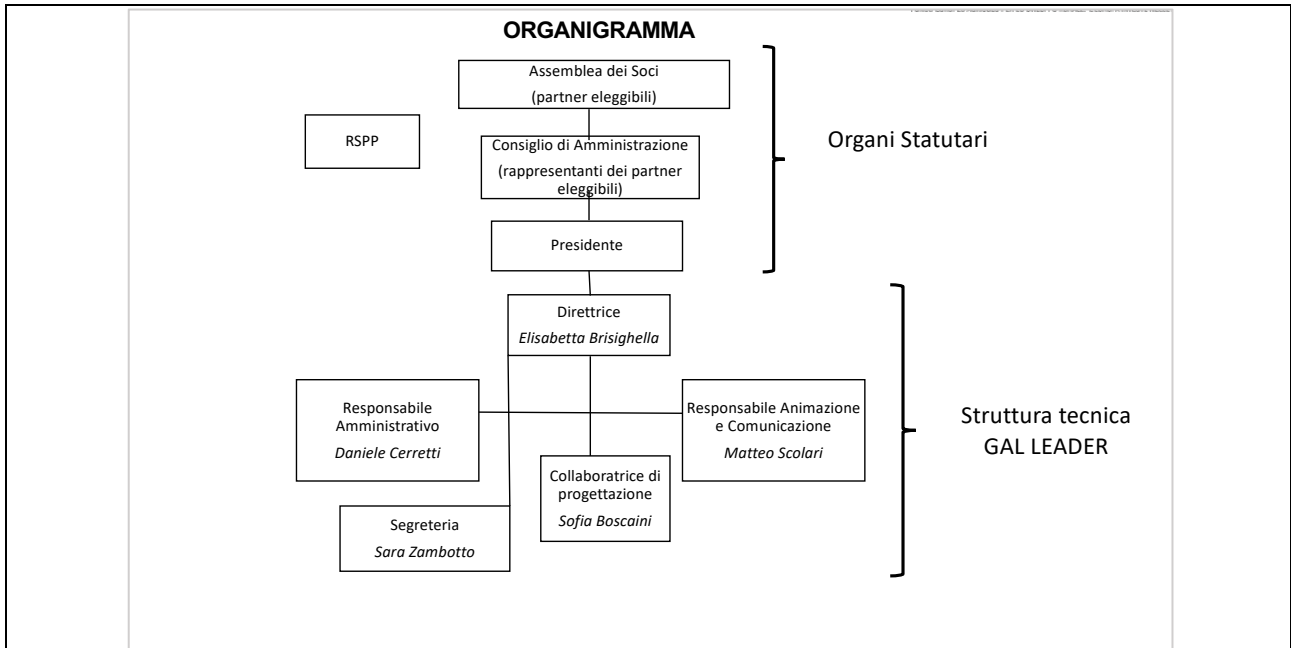

L'assetto organizzativo e gestionale della struttura tecnica risulta coerente rispetto al quadro complessivo dei fabbisogni connessi con l'attuazione della strategia e con il corretto ed efficace utilizzo delle risorse assegnate.

2. Assemblea dei partner

Attività svolta dall'Assemblea dei partner nell'anno di riferimento:

- ✓ n. sedute: nel corso del 2024 l'Assemblea degli Associati si è riunita in due occasioni, il 15.05.2024 e il 17.12.2024.
- ✓ n. 8 atti adottati:
 1. presa d'atto composizione Assemblea dei Soci, entrata nuovi Soci e/o recesso Soci e variazioni;
 2. approvazione Bilancio Consuntivo 2023;
 3. approvazione relazione sull'attività svolta nell'anno 2023 con riguardo alla strategia di sviluppo locale inserita nel "IN.S.I.E.M.&" 2014-2022 e la relazione sull'avvio della nuova programmazione a seguito della approvazione del PSL "F.U.T.U.R.A." 2023-2027;
 4. presa d'atto composizione Assemblea degli Associati, entrata nuovi Associati e/o recesso Associati e variazioni;
 5. determinazione importo annuo delle quote per i nuovi Associati;
 6. nomina del Revisore dei Conti per il periodo 2025-2027 di cui all'art. 16 dello Statuto;
 7. rinnovo del Consiglio di Amministrazione periodo 2025-2027 di cui agli artt. 8 e 11 dello Statuto;
 8. Statuto dell'Associazione, proposta e approvazione di modifica.

Le attività di notifica ad AdG ed AVEPA relative ai provvedimenti adottati durante le due sedute Assembleari, avvenute entro i termini previsti, sono dettagliate nel successivo Quadro 9.1.1 "Variazioni ai requisiti essenziali del partenariato intervenute durante l'anno".

Tutte le deliberazioni sono pubblicate e scaricabili nella sezione "Amministrazione Trasparente sottosezione "Provvedimenti Assemblea degli Associati - Delibere Assemblea degli Associati 2024" del sito web www.baldolessinia.it.

3. Organo decisionale

Il Consiglio di Amministrazione, organo decisionale del GAL, è composto dal Presidente e da n. 8 membri tutti nominati dall'Assemblea degli Associati.

Atto di nomina dell'organo decisionale:

I membri del Consiglio di Amministrazione come descritti nella tabella sottostante, hanno svolto nel corso del 2024, tutte le attività previste dallo Statuto.

Nel corso dell'anno 2024 è avvenuta l'elezione del nuovo Consiglio di Amministrazione.

I membri del Consiglio, di cui al quadro sottostante, hanno svolto tutte le attività previste dallo Statuto fino alla conclusione del loro incarico.

Durante l'Assemblea, tenutasi il 17.12.2024, gli Associati hanno provveduto alla nomina del Consiglio di Amministrazione per il triennio 2025-2027 che resterà in carica per il suddetto periodo (deliberazione n. 6 del 17.12.2024). L'Assemblea ha, inoltre, rimandato alla prima seduta utile del Consiglio la nomina interna del Presidente e Vicepresidente (seduta che si terrà a gennaio 2025).

La composizione del nuovo Consiglio di Amministrazione viene di seguito dettagliata:

Anselmi Ermanno CF: NSLRNN70D07L364K – Ente rappresentato Coldiretti Verona;

Rossi Paolo CF: RSSPLA61L22B296K – Ente rappresentato Bacino Imbrifero Montano dell'Adige Verona;

Caldana Paolo CF: CLDPLA68L28E349W – Ente rappresentato Confcommercio;

Sandri Alberto CF: SNDLRT58T27L949Z – Ente rappresentato ANCE Verona;

Ferrari Fabio CF: FRRFBA78A06L364N – Ente rappresentato Confesercenti Verona;

Pazzocco Dennis CF: PZZDNS85H01L364K – Ente rappresentato Comune di Roverè Veronese;

Storti Ercole CF: STRRCL68L16H783Y. – Ente rappresentato Comune di San Giovanni Ilarione;

Campostrini Raffaello CF: CMPRFL80C31F861O – Ente rappresentato Comune di Sant'Anna d'Alfaedo;

Melotto Claudio CF: MLTCLD57R20B073V – Ente rappresentato Cassa Rurale Vallagarina.

La composizione dell'organo decisionale rispetta la rappresentanza richiesta per la programmazione 2023-2027 (art. 31 par. 2 lett. b del Regolamento UE 2021/1060) in base alla quale nessun singolo gruppo di interesse deve controllare il processo decisionale (i voti espressi da ogni singolo gruppo di interesse devono essere sempre inferiori al 50% del totale).

Tali parametri vengono verificati durante ciascuna seduta del Consiglio di Amministrazione.

Le attività di notifica ad AdG ed AVEPA relative alle modifiche dell'organo decisionale, avvenute entro i termini previsti, sono dettagliate nel successivo Quadro 9.1.1 "Variazioni ai requisiti essenziali del partenariato intervenute durante l'anno".

Scadenza prevista:

Il Consiglio di Amministrazione in carica nel triennio 2022-2024 è scaduto a dicembre 2024.

Il Consiglio di Amministrazione in carica nel triennio 2025-2027 scadrà a dicembre 2027.

Attività svolta nell'anno di riferimento:

- ✓ n. sedute: 17
- ✓ n. atti adottati: 89

Tutti gli atti deliberativi del Consiglio di Amministrazione sono pubblicati e scaricabili nella sezione "[Amministrazione Trasparente - Delibere del Consiglio di Amministrazione 2024](http://www.baldolessinia.it)" dal sito web www.baldolessinia.it.

Il Consiglio di Amministrazione ha svolto, tra l'altro, i seguenti compiti/adempimenti, comunicando, approvando e/o deliberando:

- le attività connesse con la conclusione del PSL 2014-2022: monitoraggio, valutazione, ecc.;

- le attività connesse con l'attuazione del PSL 2023-2027: proposte di bando, bandi definitivi, rapporto annuale, cronoprogramma, monitoraggio, ecc.;
- i procedimenti per affidamenti di beni e servizi, secondo la normativa prevista dal Codice degli Appalti;
- le modalità di partecipazione ad iniziative o progettualità in ambiti collegati al PSL e ai programmi comunitari e nazionali riguardanti lo sviluppo rurale.

Nel 2024 il Consiglio di Amministrazione ha stabilito, poi, di aderire a “PROMONT-Protection and RegeneratiOn of MOuNTains” finanziato dal programma INTERREG VI-B IPA Adriatic Ionian – IPA ADRION – Cooperation Programme 2021-2027. Gli obiettivi sono quelli di proteggere e preservare i fragili e ricchi ecosistemi delle nostre montagne, promuovendo azioni per la protezione e la rigenerazione ambientale che coinvolgano e responsabilizzino le comunità locali e gli stakeholder, e in particolare proteggere gli ecosistemi unici della montagna, sostenere il coinvolgimento e l'empowerment delle comunità locali nella progettazione di azioni rigenerative; sostenere l'economia locale e rafforzare una rete internazionale di stakeholder della montagna attraverso azioni di capitalizzazione (deliberazione n. 47 del 28.08.2024). Tale progetto rientra nella più ampia azione di valorizzazione del patrimonio naturale, paesaggistico, storico-culturale e delle risorse ambientali dell'area montana veronese.

N.	Rappresentante (nominativo)	Ruolo	Partner rappresentato (denominazione)	Gruppo di interesse (gruppo)	Atto di nomina del Partner rappresentato
1	Anselmi Ermanno	Presidente	Coldiretti Verona	Privata/Parti economiche sociali	Settore primario
2	Rossi Paolo	Vicepresidente	Consorzio BIM Adige	Pubblica	Pubblico
3	Campostrini Raffaello		Comune di Sant'Anna d'Alfaedo	Pubblica	Pubblico
4	Castellani Fabio		Confesercenti Verona	Privata/Parti economiche sociali	Settore terziario
5	Melotti Claudio		Cassa Rurale Vallagarina BCC	Privata/Parti economiche sociali	Settore terziario
6	Pazzocco Dennis		Comune di Roverè Veronese	Pubblica	Pubblico
7	Boscolo Bariga Luigi		Confcommercio Verona	Privata/Parti economiche sociali	Settore terziario
8	Sandri Alberto		ANCE Verona Costruttori Elidi	Privata/Parti economiche sociali	Settore terziario
9	Storti Ercole		Comune di San Giovanni Ilarione	Pubblica	Pubblico

2.3 Assetto organizzativo e funzionale

QUADRO 2.3.1 – Struttura tecnica del GAL selezionato per lo Sviluppo locale LEADER

1. Organigramma Struttura tecnica – Composizione

Nel corso del 2024 non sono intervenute alcune variazioni nell'organigramma generale.

L'organigramma, approvato dal Consiglio di Amministrazione con deliberazione n. 40 del 28.07.2023, prevede il presidio delle tre funzioni obbligatorie: quella di direzione, quella di gestione amministrativa e quella di animazione e comunicazione (requisito di ammissibilità a4, paragrafo 5.2.1 dell'Allegato C del bando DGR 294/2023).

Le tre funzioni sono presidiate da persone fisiche distinte, che rappresentano i referenti a cui l'Autorità di Gestione Regionale e AVEPA fanno riferimento per le relative comunicazioni, attività e responsabilità. In particolare, i soggetti preposti al presidio delle funzioni obbligatorie sono:

1. direzione: Direttrice dott.ssa Elisabetta Brisighella;
2. gestione amministrativa: Responsabile Amministrativo rag. Daniele Cerretti;
3. animazione e comunicazione: Responsabile della animazione e comunicazione dott. Matteo Scolari.

La dott.ssa Elisabetta Brisighella è stata confermata Direttrice con deliberazione n. 38 del 28.07.2023 e presidia le seguenti responsabilità: la gestione dei rapporti con gli organi statutari del GAL, il coordinamento dell'attuazione della strategia di sviluppo locale, comprensivo dell'attività di valutazione, il coordinamento delle risorse umane coinvolte nell'attuazione della SSL e la gestione dei rapporti con l'AdG regionale e l'AVEPA. La Direttrice non esercita analogo incarico, né di altra natura, presso un altro Partenariato selezionato ai sensi degli artt. 31-34 del Reg. UE 2021/1060 (CLLD - Sviluppo locale di tipo partecipativo) né presso un differente GAL.

Il Responsabile Amministrativo, rag. Daniele Cerretti, è stato incaricato con deliberazione n. 32 del 15.06.2023 e si occupa della gestione degli atti di natura amministrativa necessari alla corretta attuazione della SSL e della gestione e monitoraggio delle risorse destinate alla SSL. Il Responsabile Amministrativo non esercita analogo incarico, né di altra natura, presso un altro Partenariato selezionato ai sensi degli artt. 31-34 del Reg. UE 2021/1060 (CLLD - Sviluppo locale di tipo partecipativo) né presso un differente GAL.

Entrambe le figure di cui sopra svolgono tale attività in maniera prevalente, nel rispetto dei vincoli definiti al requisito di ammissibilità a4, paragrafo 5.2.1 dell'Allegato C del bando DGR 294/2023.

Il dott. Matteo Scolari è stato individuato come Responsabile della animazione e comunicazione con deliberazione n. 39/2023 occupandosi della attuazione del piano di comunicazione e animazione approvato dal GAL, come necessario supporto ad una corretta implementazione della SSL. L'incarico, che aveva scadenza 31.12.2024, è stato confermato fino al 31.12.2025 da parte del Consiglio di Amministrazione nella seduta del 17.12.2024 (deliberazione n. 78).

Completano la struttura (organigramma pubblicato nel quadro Quadro 2.2.2 - Organi statutari – 1. Principali organi del partenariato locale) geom. Sara Zambotto e la dott.ssa Sofia Boscaini.

La dott.ssa Boscaini, a far data dal 01 settembre 2024, è inquadrata anche come "project officer" all'interno del progetto INTERREG VI-B IPA Adriatic Ionian – IPA ADRION – Cooperation Programme 2021-2027 "PROMONT-Protection and RegeneratiOn of MOuNTains". Il Consiglio di Amministrazione, con deliberazione n. 48 del 28.08.2024 ha trasformato a tempo pieno l'orario di lavoro della dott.ssa Sofia Boscaini confermando l'inquadramento al 3° livello del C.C.N.L. Commercio e Terziario.

1	2	3	4	5	6	7
Funzione	Nominativo	Mansioni (referente/ collaboratore)	Tipologia contrattuale	Termini contrattuali	Impegno settimanale medio per LEADER	Costo aziendale (euro)
Direzione	Elisabetta Brisighella	referente	Contratto di prestazione d'opera intellettuale	Dal 01.01.2021 al 31.12.2026	25 ore	52.639,67
Gestione amministrativa	Daniele Cerretti	referente	Contratto di prestazione d'opera intellettuale	Dal 01.07.2023 al 31.12.2026	25 ore	25.146,81
Animazione e comunicazione	Matteo Scolari	referente	Contratto di prestazione d'opera intellettuale	Dal 01.03.2022 al 31.12.2024	18 ore	16.635,84
	Sara Zambotto	collaboratore	Lavoro dipendente a tempo indeterminato Part time 50% - CCNL Commercio III livello	Assunzione: 01.03.2016	20 ore	31.528,90
	Sofia Boscaini	collaboratore	Lavoro dipendente a tempo indeterminato Part Time 50% - CCNL Commercio III livello	Assunzione: 01.11.2022	20 ore	23.281,26
Totale						149.232,48

2. Consulenze

Il GAL, per lo svolgimento delle proprie attività, si avvale di consulenze specialistiche esterne sia per la gestione amministrativa che per le attività di animazione e informazione.

Per quanto riguarda la funzione "Gestione amministrativa" si segnalano le seguenti consulenze:

1. adempimenti di natura contabile e fiscale e per la gestione del personale (Rag Zocca Germana di cui alla deliberazione CdA n. 6 del 09.02.2022 e n. 49 del 25.10.2023);
2. adempimenti in materia di privacy all'avv. Paola Finetto in qualità di Data Protection Officer DPO (deliberazione CdA n. 39 del 22.09.2021);
3. adempimenti in materia di appalti pubblici (avv. Vittorio Miniero di cui alla deliberazione n. 37 del

13.06.2022);

4. adempimenti in materia di salute e sicurezza sul posto di lavoro ad ITEKNE STUDIO ASSOCIATO (deliberazione n. 53 del 03.10.2024);
5. adempimenti in materia informatica, assistenza tecnica hardware e per il mantenimento della piattaforma informatica a SOLUTION G di Giancarlo Camusso (deliberazione CdA n. 52 del 12.10.2022), Diesse Informatica (deliberazione CdA n. 6 del 17.01.2023 e deliberazione n. 59 del 29.10.2024).

Si segnala inoltre l'affidamento del servizio di previsione dello Statuto affidato al Notaio dott. Mario Sartori (deliberazione CdA n. 51 del 03.10.2024).

Nel corso del 2024 il GAL ha proseguito l'azione di comunicazione, attraverso affidamenti alle principali testate giornalistiche provinciali, per divulgare le attività in corso, i risultati conseguiti e le azioni collegate al PSL "F.U.T.U.R.A." Per la funzione "Animazione e comunicazione" si segnalano le seguenti consulenze:

1. servizi di gestione e mantenimento del sito internet a Visiodot (deliberazione CdA n. 52 del 03.10.2024);
2. servizi di comunicazione e informazione legate alle attività del GAL a Publiadige (deliberazione CdA n. 32 del 11.06.2024 e n. 60 del 29.10.2024), Editrice TNV (deliberazione CdA n. 20 del 23.04.2024), Giada 3 SRL (deliberazione CdA n. 21 del 23.04.2024), SMART NETWORK (deliberazione CdA n. 33 del 11.06.2024).

Le collaborazioni esterne, sopra richiamate, sono state classificate come prestazioni di servizi e selezionate nel rispetto sia del D. Lgs 36/2023 e ss.mm.ii. sia del "Regolamento per l'affidamento dei contratti pubblici di servizi e forniture di importo inferiore alle soglie di rilevanza comunitaria" (adottato con deliberazione n. 47 del 06.07.2020, modificato con deliberazione n. 17 del 20.04.2021 e, adeguato al d. lgs 36/2023, con deliberazione n. 44 del 25.10.2023).

Gli "Affidamenti di incarico e consulenze" sono pubblicati in formato tabellare nella sezione della pagina "[Amministrazione Trasparente](#)" del sito www.baldolessinia.it. La tabella contiene inoltre il dettaglio dell'importo contrattuale e dell'importo pagato al 31.12.2024. Gli estremi del provvedimento a contrarre sono inoltre consultabili nell'apposita sezione in cui sono pubblicati, sempre in "Amministrazione Trasparente" i "[Provvedimenti Consiglio di Amministrazione Delibere del Consiglio di Amministrazione 2024](#)".

3. AMBITO TERRITORIALE DESIGNATO (ATD)

QUADRO 3.1 - Descrizione generale

Nel corso del 2024 non sono intervenute variazioni dei Comuni che compongono l'ATD del GAL Baldo-Lessinia.

4. ATTUAZIONE DELLA STRATEGIA DI SVILUPPO LOCALE

QUADRO 4.1 – Aggiornamento del contesto di riferimento

Il contesto dell'ATD del GAL Baldo-Lessinia non ha subito variazioni significative, dal punto di vista sociale, economico, ambientale, rispetto a quanto riportato in fase di predisposizione del PSL.

Ciò nonostante, il territorio del GAL Baldo-Lessinia, come molti altri territori e contesti locali, regionali, nazionali, è soggetto direttamente e indirettamente a pressioni e fluttuazioni esterne che, sempre di più, risultano essere concrete minacce per la resilienza sul lungo termine, come già evidenziato in fase di PSL per le minacce M02 (Cambiamenti climatici e scarsità della risorsa acqua) e M03 (Vulnerabilità alle

fluttuazioni economiche e tendenze estreme). Le aree rurali ricoprono un importante ruolo per preservare e valorizzare gli ecosistemi, quali fonti di servizi essenziali come la produzione di cibo, la gestione delle acque, gestione delle foreste e quindi anche produzione di legname, gestione del suolo, conservazione della biodiversità, mitigazione dei rischi naturali. Questi servizi non sono solo utili per le aree rurali, ma vanno ad integrarsi con quelli delle aree urbane. Per questo, un particolare attenzione deve essere data a questi territori e alle loro comunità: nel contesto attuale di incertezza, complessità e volatilità, è necessario diminuire la vulnerabilità di queste aree ai cambiamenti.

QUADRO 4.2 – Descrizione dell’attuazione della strategia: obiettivi locali e output

La definizione degli obiettivi della Strategia è frutto di un’analisi delle esigenze di sviluppo e delle potenzialità del territorio emerse da dati qualitativi e quantitativi raccolti dall’analisi SWOT realizzata sul contesto territoriale di riferimento del GAL Baldo-Lessinia.

In questa fase, volta alla predisposizione della Strategia, era emerso che il territorio dell’ATD risentisse della mancanza, inefficienza e/o inadeguatezza dei servizi per la collettività: tali insufficienze vengono, tuttavia, in parte colmate dalla vicinanza con il capoluogo di Provincia. Da un lato, quindi, le persone e le famiglie che vivono in collina e montagna hanno comunque la possibilità di avere ed usufruire dei servizi e delle opportunità lavorative offerti, garantiti per chi abita in contesti più urbani; dall’altro, essi hanno la necessità di muoversi costantemente per avere dei servizi che molti considerano imprescindibili.

Dal punto di vista sociale, sono state riscontrate le tendenze all’abbandono dei territori rurali e all’invecchiamento demografico, con conseguenze sull’aspetto socio-sanitario, di assistenza, di istruzione, di vitalità della collettività (M01).

I settori maggiormente di rilievo nel territorio sono quello turistico e agricolo: dall’analisi era emerso, tuttavia, che la dipendenza a settori specifici rende sicuramente maggiormente vulnerabili le comunità collinari e montane a fluttuazioni economiche. In aggiunta, per il settore turistico, l’*overtourism* è una criticità che necessita di una gestione sul lungo termine e che permette di equilibrare gli interessi economici con la valorizzazione e la conservazione delle risorse naturali, storico-culturali e sociali del luogo (M03).

La situazione è, inoltre, aggravata dalla scarsa mobilità del servizio pubblico, ancora insufficiente come orari e linee per garantire un supporto che soddisfa le richieste territoriali (M04).

Un’ulteriore problematica che è stata riscontrata è legata all’aspetto dei cambiamenti climatici e alla scarsità dell’acqua (M02) che, similmente a molti altri territori, porta a ripercussioni non solo ambientali ma anche socioeconomiche di rilievo (es. influenza sull’agricoltura, approvvigionamento idrico, effetti negativi per le attività economiche). Infine, l’eccessiva burocratizzazione delle attività rallenta l’effettiva realizzazione delle decisioni prese e azioni adottate (M05).

Allo stesso modo, vivere in collina e montagna ha degli aspetti positivi ed offre delle opportunità uniche rispetto agli altri contesti di vita e lavoro. Le attività primarie non permettono solamente di mantenere il territorio, che rischia l’abbandono e la perdita della cura e delle tradizioni, ma anche di offrire prodotti di qualità che possono inserirsi in programmi di filiera e intercettare i consumatori più attenti all’origine del prodotto (O03). L’unicità è data dalla forte identità delle comunità che nel tempo hanno vissuto e hanno modificato il territorio: per questo, molteplici ricchezze sono presenti, come le malghe e contrade storiche. L’opportunità di sviluppo comprende anche questo: il riutilizzo e/o ripensamento di questo patrimonio al fine di offrire nuova attrattività dal punto di vista ambientale, sociale ed economico (O05). In aggiunta a questo, è stata rilevata una forte componente “immateriale” che è ancora molto viva nei contesti rurali (O02), come quelli dell’ATD del GAL Baldo-Lessinia, che ne determina un forte interesse per la qualità della vita, per il benessere sociale, per la conservazione di valori identitari.

Tutto ciò fa emergere una sempre più crescente attenzione ed interesse per lo sviluppo delle aree rurali, come evidenziato dalle strategie locali, regionali, nazionali ed europee rivolte alle aree interne, aree rurali, zone montane (O04). È importante che le diverse strategie siano complementari, al fine di adottare una visione per la crescita di queste aree sul lungo termine (O01).

L'analisi del contesto esterno (opportunità e minacce) era complementare all'analisi dei dati quantitativi che sono stati raccolti per il contesto interno (punti di forza e di debolezza), ben dettagliati nel PSL: la combinazione di queste analisi ha permesso, quindi, la creazione del Quadro 4.1.2 relativo alla SWOT, dando evidenza delle caratteristiche uniche del territorio dell'ATD. Una volta individuati questi elementi, è stato possibile identificare le necessità e i fabbisogni locali e quindi gli ambiti tematici chiave su cui il GAL interverrà per tutta la Programmazione 2023-2027.

La definizione dei fabbisogni, e quindi a cascata degli ambiti tematici e i relativi interventi ad essi collegati, è stata un'azione che il GAL ha realizzato confrontandosi direttamente con il territorio e coinvolgendo il partenariato e i portatori di interesse, a partire da novembre 2022. Le reali necessità sono emerse soprattutto grazie a questa attività di animazione e coinvolgimento che ha permesso di confermare alcuni fabbisogni già emersi in fase di analisi SWOT nonché di inserirne di nuovi, non emersi inizialmente.

Si riporta che l'obiettivo generale identificato riguarda, innanzitutto, la necessità di rallentare il trend di migrazione verso aree più urbane, specialmente giovanile, con il conseguente declino demografico e la mancanza di servizi. Al fine, quindi, di intervenire su questa tendenza, il GAL opera al fine di valorizzare il patrimonio naturale, paesaggistico, storico-culturale e delle risorse ambientali (AT.4), per rendere più attrattivi i territori e valorizzarne l'identità, nonché innovare e potenziare i servizi per la popolazione, aumentare l'inclusione sociale e gli spazi di vivibilità collettivi (AT.1).

Per ciascun ambito tematico, sono stati correlati degli obiettivi locali da raggiungere per mezzo degli interventi/azioni e quindi la definizione di un piano di azione per soddisfare i fabbisogni emersi, individuando, per ciascuno, indicatori e valori target per il monitoraggio e la valutazione.

Nel 2024 sono stati attivati n. 6 interventi collegati ad altrettanti obiettivi locali. Per quanto riguarda l'Ambito Tematico 4, sono stati attivati i seguenti interventi collegati ai rispettivi obiettivi locali:

- l'Intervento SRD01 "Investimenti produttivi agricoli per la competitività delle aziende agricole" che persegue la valorizzazione e il miglioramento delle imprese agricole montane veronesi;
- l'Intervento SRD13, Azione 1, "Investimenti per la trasformazione e commercializzazione dei prodotti agricoli" volto al miglioramento e alla valorizzazione dei prodotti agricoli del territorio;
- l'Intervento ISL03 "Investimenti extra agricoli in aree rurali" per favorire lo sviluppo di attività imprenditoriali che valorizzino il patrimonio locale.

Per quanto riguarda l'Ambito Tematico 1, sono stati attivati i seguenti interventi collegati ai rispettivi obiettivi locali:

- l'Intervento ISL02 "Avviamento di attività extra agricole" con l'obiettivo di migliorare e rafforzare il tessuto economico e sociale del territorio GAL;
- gli Interventi ISL04 "Investimenti non produttivi nelle aree rurali" e ISL04-PC1 per favorire la creazione di spazi e servizi aggregativi tra gli abitanti della montagna veronese.

Con specifico riferimento al percorso di attuazione della SSL verso il raggiungimento degli obiettivi locali e i rispettivi output si riporta che lo stato di attuazione è conforme a quanto previsto dalla Strategia e dal cronoprogramma approvato con deliberazione n. 14 del 28.03.2024.

Come evidenziato nel Quadro 4.3 che segue, il primo output raggiunto è relativo all'Intervento ISL02 e corrisponde a n. 25 beneficiari che ricevono il sostegno per l'avvio di una nuova impresa (O.27), riferito all'obiettivo locale 2.1 - Migliorare e rafforzare il tessuto economico e sociale del territorio GAL.

Con decreto di finanziabilità n. 354 del 18.12.2024, è stata decretata la finanziabilità di n. 25 domande per un totale pari a euro 300.000,00.

Il valore ottenuto è positivo in quanto superiore al valore target previsto dal PSL (n. 20), il quale corrisponde al +25% di raggiungimento del valore target. Si riporta, inoltre, che il valore raggiunto è definitivo in quanto l'Intervento ISL02 non verrà riattivato. Il risultato è coerente rispetto al valore previsto e si conferma che il territorio della montagna e della collina veronese è sensibile alle iniziative di avvio delle imprese extra agricole.

Infine, si riporta che la SSL è stata attuata mediante la realizzazione di n. 7 incontri sul territorio, relativamente all'anno 2024, che hanno permesso di presentare gli Interventi sul territorio, potenziare il confronto con gli stakeholders, di rafforzare il ruolo attivo e presente dell'ente.

Gli Interventi, volti al soddisfacimento degli obiettivi locali individuati dalla Strategia, hanno previsto la pubblicazione delle relative proposte di bando e le pubblicazioni del relativo bando definitivo conformemente al cronoprogramma, evidenziando una corretta corrispondenza tra quanto programmato e realizzato.

QUADRO 4.3 – Obiettivi locali della strategia – Monitoraggio al 31/12/2024							
Ambito tematico <i>cod. e denominazione</i>	Obiettivi locali <i>cod. e denominazione</i>	Interventi/ Azioni <i>cod.</i>	Indicatore di Output (O) correlato all'intervento	Unità di misura	Valore obiettivo 2027	Indicatori di risultato correlati (R)	Valore raggiunto al 31/12/2024
AT 4 Valorizzazione del patrimonio naturale, paesaggistico, storico- culturale e delle risorse ambientali	1.1 Valorizzare e migliorare le imprese agricole montane veronesi	SRD01	O.20	Numero operazioni	n. 16	R9	--
	1.2 Migliorare e valorizzare i prodotti agricoli del territorio	SRD13	O.24	Numero operazioni	n. 4	R39	--
	1.3 Favorire lo sviluppo di attività imprenditoriali che valorizzino il patrimonio locale	ISL03	O.24	Numero operazioni	n. 16	R37 R39	--
	1.4 Favorire la realizzazione di attività informative per la conoscenza del territorio	ISL05	O.33	Numero operazioni	n. 8	R1	--
	1.5 Migliorare la conservazione dell'ambiente attraverso il presidio dei luoghi montani	ISL06	O.20	Numero operazioni	n. 7	R9 R37	--
	1.6 Favorire la nascita di progetti di rete integrati e strategie di smart village	SRG07	O.32	Numero operazioni	n. 2	R40	--
	1.7 Favorire lo scambio di conoscenze attraverso iniziative di confronto e di diffusione dell'informazione	SRH04	O.33	Numero operazioni	n. 4	R1	--

QUADRO 4.3 – Obiettivi locali della strategia – Monitoraggio al 31/12/2024

Ambito tematico <i>cod. e denominazione</i>	Obiettivi locali <i>cod. e denominazione</i>	Interventi/ Azioni <i>cod.</i>	Indicatore di Output (O) correlato all'intervento	Unità di misura	Valore obiettivo 2027	Indicatori di risultato correlati (R)	Valore raggiunto al 31/12/2024
AT 1 Innovazione e inclusione sociale e miglioramento dei servizi per la popolazione e degli spazi di vivibilità collettivi	2.1 Migliorare e rafforzare il tessuto economico e sociale del territorio GAL	ISL02	O.27	Numero beneficiari	n. 20	R37 R39	25
	2.2 Favorire la creazione di spazi e servizi aggregativi tra gli abitanti della montagna veronese	ISL04	O.23	Numero operazioni	n. 16	R37 R41	--

QUADRO 4.4 – Demarcazione e complementarità con altre strategie del territorio

In questo periodo di programmazione convivono numerosi strumenti di sostegno allo sviluppo e alla transizione verso una maggiore sostenibilità ambientale, economica e sociale per questo va ottimizzato l'utilizzo, in coerenza con gli obiettivi specifici di ciascuno strumento di sostegno.

A livello provinciale non si registrano aggiornamenti, revisioni o implementazioni sostanziali riguardanti il Piano Territoriale di Coordinamento Provinciale (P.T.C.P.) della Provincia di Verona né l'Intesa Programmatica d'Area della Montagna Veronese. Tali strumenti, pur mantenendo la loro validità formale e la loro funzione di indirizzo, non hanno finora prodotto esiti tangibili o effetti misurabili nell'ambito delle rispettive finalità programmatiche e strategiche.

A livello regionale, i programmi PR FESR 2021-2027 e PR FSE+ 2021-2027, hanno avuto un impatto significativo sull'area montana veronese, in particolare nelle aree del Baldo-Lessinia. Con una dotazione di oltre 1 miliardo di euro, il primo programma mira a promuovere un sistema produttivo regionale competitivo, innovativo e sostenibile, focalizzandosi sulla digitalizzazione delle imprese, dei cittadini e della Pubblica Amministrazione. Nel 2024, sono state implementate iniziative per sostenere il riposizionamento competitivo delle PMI attraverso la promozione di processi di Transizione 4.0 e modelli di sviluppo sostenibile. Queste azioni hanno favorito l'adozione di tecnologie avanzate e pratiche ecologiche nelle imprese locali, contribuendo a una maggiore competitività e sostenibilità nel territorio montano veronese. Il programma PR FSE+ 2021-2027 si concentra sull'accesso all'occupazione e sull'inclusione attiva di tutte le persone in cerca di lavoro, migliorando la rispondenza dei sistemi di istruzione e formazione alle esigenze del mercato del lavoro. Nel 2024, sono state promosse iniziative per l'occupazione, l'inclusione sociale e la diffusione di conoscenze, con particolare attenzione alle persone più vulnerabili. Queste azioni hanno contribuito a migliorare le competenze della popolazione locale, aumentando le opportunità di lavoro e favorendo l'inclusione sociale nelle aree rurali e montane.

In sintesi, nel 2024, i programmi PR FESR e PR FSE+ hanno avuto un impatto positivo sull'area montana veronese, sostenendo la competitività delle imprese, migliorando le competenze della popolazione e promuovendo uno sviluppo sostenibile e inclusivo.

Nel 2024, il Piano Nazionale di Ripresa e Resilienza (PNRR) ha promosso diverse iniziative per lo sviluppo delle aree montane, inclusa la montagna veronese. Una misura significativa è stata l'istituzione del "Fondo per lo sviluppo delle montagne italiane", mirato a realizzare e promuovere interventi per la salvaguardia e la valorizzazione delle zone montane, nonché a sostenere i comuni totalmente o parzialmente montani. Il decreto del 11 dicembre 2024 ha definito il riparto dei fondi per interventi di competenza regionale e degli enti locali.

Per quanto riguarda i bandi attivati nel 2024 dal PNRR, al 24 settembre 2024 risultavano attivi 28 bandi o incentivi, distribuiti tra le diverse missioni del piano. Di questi, 10 erano relativi alla Missione 1 (Digitalizzazione, innovazione, competitività, cultura e turismo) e alla Missione 2 (Rivoluzione verde e transizione ecologica).

IL GAL Baldo-Lessinia è inoltre partner nel progetto INTERREG IPA-ADRION 2021-2027 "PROMONT - Protection and RegeneratiOn of MOuNTains". L'obiettivo principale di PROMONT è proteggere e preservare i fragili e ricchi ecosistemi montani promuovendo azioni per la protezione e la rigenerazione ambientale, coinvolgendo e responsabilizzando le comunità locali e le parti interessate. Le sfide a cui mira il progetto PROMONT sono: proteggere gli ecosistemi unici delle montagne; sostenere il coinvolgimento e l'empowerment delle comunità locali nella progettazione di azioni rigenerative rispettose; sostenere l'economia locale; rafforzare una rete internazionale di stakeholder della montagna attraverso azioni di capitalizzazione. Il progetto ha preso avvio il 01.09.2024 e terminerà il 31.08.2027.

Infine, la Commissione Europea ha pubblicato l'aggiornamento 2024 del documento per una "Visione a lungo termine per le aree rurali dell'UE" registrando significativi progressi nell'attuazione delle sue iniziative chiave (La visione a lungo termine per le zone rurali dell'UE: risultati principali e vie da seguire {SWD(2024) 450 final} - {SWD(2024) 451 final}). La Commissione Europea, nella relazione, ha evidenziato i risultati ottenuti e traccia le linee guida per il futuro, confermando l'impegno verso uno sviluppo equilibrato delle zone rurali. Questi documenti, piani e azioni sono funzionali alla buona realizzazione della strategia di sviluppo locale del GAL Baldo-Lessinia e vengono costantemente monitorate e analizzate. Nel documento, uno spazio viene riservato alla analisi del programma LEADER che continua a rappresentare un pilastro fondamentale per lo sviluppo rurale, incentivando strategie locali che puntano alla sostenibilità e alla valorizzazione del territorio.

5. ATTUAZIONE DEL PIANO DI AZIONE

QUADRO 5.1 – Descrizione dell'attuazione del piano di azione

Con specifico riferimento ai bandi pubblicati e alle operazioni finanziate, in data 31.12.2024 sono stati pubblicati n. 6 bandi conformemente al cronoprogramma approvato con deliberazione n. 14 del 28.03.2024:

- bando pubblico per il TI SRD01 approvato con deliberazione del CdA n. 30/2024;
- bando pubblico per il TI SRD13 approvato con deliberazione del CdA n. 31/2024;
- bando pubblico per il TI ISL02 approvato con deliberazione del CdA n. 35/2024;
- bando pubblico per il TI ISL04 approvato con deliberazione del CdA n. 36/2024;
- bando a regia per il TI ISL04 PC1 approvato con deliberazione del CdA n. 39/2024;
- bando pubblico per il TI ISL03 approvato con deliberazione del CdA n. 42/2024.

Si riporta una perfetta corrispondenza tra la programmazione di ciascuna proposta di bando, secondo il cronoprogramma (consultabile [qui](#)) e l'effettiva coerenza con il mese di presentazione previsto con lo stanziamento previsto.

Unica variazione è relativa alle tempistiche di pubblicazione dei bandi SRD01 e SRD13 poiché con DGR 237 del 13.03.2024 e DGR 288 del 21.03.2024 sono state apportate modifiche e integrazioni al bando regionale Allegato C alla DGR 1597 del 19.12.2023 tra cui la modifica del termine di presentazione delle domande di aiuto e che, in coerenza con tale modifica, si è ritenuto aumentare il termine di presentazione delle domande di aiuto da 90 a 115 gg (deliberazione CdA n. 18 e 19 del 23.04.2024).

L'importo complessivo impegnato è pari a euro 4.830.000,00, pari al 96% dell'importo massimo disponibile per SRG06, Azione A, come adeguato a seguito della adozione della DGR n. 840/2024 (cui sono seguite le Istruzioni Operative adottate con DDR n. 73 del 31.07.2024) che autorizza i GAL a stanziare un "importo massimo" pari al 111% della dotazione finanziaria approvata con DGR n. 1510/2023 (delibera di approvazione delle strategie di sviluppo locale e delle risorse assegnate). Tale importo massimo disponibile è pari a 5.550.000,00 euro per il GAL Baldo-Lessinia per la programmazione 2023-2027. L'importo impegnato al 31.12.2024 soddisfa le disposizioni previste dall'impegno 9, risultando conformi allo stanziamento di almeno l'80% entro il 31.12.2025.

Entrando nello specifico di ciascun intervento, si riporta che per l'intervento **TI SRD01** non sono emerse importanti criticità, dato dal fatto che si tratta di un intervento ordinario previsto dal CSR del Veneto per la programmazione 2023-2027 e che risulta essere già conosciuto dai soggetti del territorio del GAL Baldo-Lessinia. Ciò nonostante, l'unico aspetto che si intende riportare è la necessità di adeguare maggiormente il bando, le cui linee guida sono le stesse per il bando ordinario regionale, all'ATD del GAL Baldo-Lessinia. Nonostante al 31.12.2024 non sia ancora stato pubblicato il decreto di finanziabilità, si riporta

che l'importo richiesto dai soggetti che hanno presentato domanda di aiuto è superiore alle risorse programmate.

Per l'intervento **TI SRD13**, anch'esso intervento ordinario del CSR e già conosciuto dal territorio, si evidenzia una criticità legata agli importi previsti nel bando; in particolare il bando GAL aveva un importo minimo di spesa (per altre zone) pari a 150.000,00 ed una soglia di spesa massima risulta essere pari a 150.000,00. Avendo programmato un importo complessivo, in fase di PSL, di 150.000,00 euro per tale intervento, si è verificata questo parallelismo tra gli importi. A causa di questo, il GAL ha ricevuto richieste di chiarimento sugli importi e sulle soglie di spesa fondendo di volta i chiarimenti e il supporto necessario ai potenziali beneficiari. La fase istruttoria, avviata dopo la chiusura del bando e in corso al 31.12.2024, presenta n. 2 domande in corso di analisi e verifica.

L'intervento **TI ISL02** è stata una novità per la programmazione 2023-2027 in quanto strumento specifico LEADER. Ciò nonostante, prevedendo l'avvio di micro-piccole imprese extra agricole, è risultato essere comunque un bando parzialmente conosciuto, simile all'avviamento di imprese del precedente intervento TI 6.4.2 del PSR 2014-2022. I nuovi codici ATECO previsti dal bando hanno, da un lato, ampliato la platea di potenziali beneficiari coinvolgendo una serie di nuove categorie di attività; dall'altro ha richiesto un supporto maggiore poiché che questi nuovi soggetti, per la prima volta, si sono dovuti relazionare con gli applicativi, con le modalità di presentazione della domanda di aiuto, con i criteri di ammissibilità previsti nel bando. Per l'intervento TI ISL02 è stata decretata la finanziabilità di n. 25 domande, per un importo pari a 300.000,00 euro, in data 18.12.2024. Sarà interessante verificare, a conclusione dell'intervento, se il finanziamento forfettario è un "stimolo" valido per dare avvio e concretezza a nuove idee imprenditoriali.

Allo stesso modo, anche l'intervento **TI ISL04** è stato un nuovo Intervento Specifico LEADER per la programmazione 2023-2027. In questo caso, la principale novità è legata al fatto che i beneficiari devono attivare/implementare un servizio per la collettività ai fini dell'intervento, rispetto all'intervento TI 7.6.1 del PSR 2014-2022 in cui tale requisito non era richiesto. Questo cambio di visione del nuovo intervento è sicuramente fondamentale per ripensare ai servizi offerti alla collettività e quindi alle funzionalità di un fabbricato/attrezzatura nel lungo termine. Questo ha comportato per il GAL un notevole impegno dal punto di vista degli incontri di sportello realizzati con i potenziali beneficiari al fine di comunicare loro l'importanza di concentrarsi sul servizio che intendevano proporre. Ulteriori considerazioni rispetto a questa difficoltà di cambio di visione verranno evidenziate con l'avanzamento dell'intervento. Tutto considerato, per quanto riguarda la presentazione delle domande di aiuto, cui termini si sono chiusi in data 02.12.2024, sono pervenute n. 23 domande provenienti da enti pubblici (superiore al 50% del totale dei Comuni dell'ATD), richiedendo un importo superiore al complessivo previsto dal bando.

L'intervento a regia TI ISL04 – PC1 verrà analizzato nel successivo paragrafo 5.3 appositamente dedicato al progetto di comunità.

Infine, l'ultimo bando pubblicato per l'anno 2024 è stato per **TI ISL03**, anch'esso Intervento Specifico LEADER, parzialmente conosciuto in quanto prevede il supporto e il potenziamento di micro-piccole imprese extra-agricole, simile al precedente TI 6.4.2 del PSR 2014-2022. Allo stesso modo del TI ISL02, l'inserimento di nuovi codici ATECO ha comportato sia notevole interesse di nuovi settori. Come previsto sulla base delle considerazioni emerse a seguito del notevole successo ottenuto per TI 6.4.2 della scorsa programmazione, tale intervento ha avuto molto interesse, con notevoli richieste di informazioni e chiarimenti da parte dei beneficiari (superiori a n. 100 richieste mail e telefonate). Il Consiglio di Amministrazione ha, perciò, ritenuto utile prorogare di 30 giorni i termini per la presentazione delle domande di aiuto e aumentare le somme a bando, secondo quanto previsto dalla DGR n. 840/2024 che prevede lo stanziamento di aiuti fino ad un importo massimo pari al 111% della dotazione finanziaria approvata con la DGR n. 1510/2023 e le istruzioni operative per tale applicazione (allegato A al Decreto n. 73/2024).

Rispetto ad eventuali bandi che non hanno portato al finanziamento di domande di aiuto, si riporta che, ad esclusione del TI ISL02, attualmente i bandi sono in fase istruttoria e/o i termini per la presentazione delle domande di aiuto sono ancora aperti.

QUADRO 5.2 - Attuazione degli interventi programmati Monitoraggio al 31/12/2024

Cod.	Nome intervento	Risorse programmate (€)	n. bandi pubblicati	Aiuto concesso (€)	n. operazioni finanziate	Aiuto liquidato (€)	n. operazioni chiuse	Aiuto revocato (€)	n. operazioni revocate
ISL02	Avviamento di attività extra agricole	500.000,00	1	300.000,00	25	--	--	--	--
ISL03	Investimenti extra agricoli	1.500.000,00	1	--	--	--	--	--	--
ISL04	Investimenti non produttivi nelle aree rurali	1.500.000,00	2	--	--	--	--	--	--
ISL05	Informazione per la fruibilità dei territori	100.000,00	--	--	--	--	--	--	--
ISL06	Investimenti agricoli non professionali in area montana	120.000,00	--	--	--	--	--	--	--
SRD01	Investimenti produttivi agricoli per la competitività delle aziende agricole	800.000,00	1	--	--	--	--	--	--
SRD13	Investimenti per la trasformazione e la commercializzazione dei prodotti agricoli	150.000,00	1	--	--	--	--	--	--
SRG07	Cooperazione per lo sviluppo rurale, locale e smart village	230.000,00	--	--	--	--	--	--	--
SRH04	Azioni di informazione	100.000,00	--	--	--	--	--	--	--

QUADRO 5.3 – Progetti di Comunità - Descrizione dello stato di attuazione

Si riporta lo stato di avanzamento del Progetto di Comunità attivato dal GAL Baldo-Lessinia, nonché gli aspetti positivi e/o negativi riscontrati, i cui dati di sintesi vengono successivamente riportati ai Quadri 5.4 e 5.5.

Per favorire il carattere innovativo della strategia, la concentrazione degli interventi e delle risorse finanziarie a sostegno delle condizioni di vivibilità del territorio e per contrastare l'impoverimento socio economico, all'interno della strategia contenuta nel PSL "F.U.T.U.R.A" è stato attivato un unico progetto di comunità frutto di un percorso di consultazione della comunità territoriale, coinvolgendo operatori e portatori di interesse nell'Ambito Territoriale Designato.

Il progetto di comunità "Casetta di Marcemigo: fucina di comunità", che sostiene l'implementazione di alcuni servizi e lo sviluppo dell'occupazione, come risposta alle esigenze della comunità locale di Marcemigo, è stato approvato con deliberazione n. 41/2023 da parte del Consiglio di Amministrazione che lo ha, pertanto, inserito nella strategia contenuta nel PSL "F.U.T.U.R.A". Il progetto mira alla rigenerazione della frazione attraverso servizi rivolti a famiglie, anziani e giovani, rafforzando il senso di appartenenza e promuovendo la partecipazione attiva della popolazione.

La comunità di riferimento è quella del Comune di Tregnago, con particolare attenzione alla frazione di Marcemigo. Questo borgo di antiche origini, collegato a Tregnago da un ponte del XIX secolo e situato a nord-ovest del comune, conserva il suo aspetto di borgo rurale con viottoli delimitati da alti muri in pietra e corti testimonianza della tradizione agricola locale. Il lungo periodo di quasi abbandono fino agli anni '90, ha permesso la conservazione del patrimonio architettonico, ora in parte restaurato ma ancora fortemente legato alla sua storia. Le ex-scolette (o Casetta) di Marcemigo rappresentano un punto di aggregazione che la comunità ha cercato di riattivare nel tempo, portando alla costituzione del comitato di quartiere "Al di là del Ponte". Questo gruppo ha animato la frazione con eventi culturali e sociali, rafforzando il senso di appartenenza della comunità. Il progetto coinvolge vari attori del territorio: il Comune di Tregnago, il responsabile degli interventi edilizi di riqualificazione della Casetta e della creazione dei servizi previsti, con l'intento di destinare una sala come spazio civico per incontri e servizi alla cittadinanza, il Comitato Biblioteca Comune di Tregnago che, assieme all'Associazione "Al di Là del Ponte", attiva nell'organizzazione di eventi per favorire la condivisione e la crescita culturale e sociale gestirà uno degli spazi riqualificati per attività culturali; a questi si integra la Cooperativa Sociale "Monteverde", impegnata in servizi educativi, assistenziali e di supporto alle persone con disabilità e alle famiglie.

A partire dal mese di maggio 2024, sono stati realizzati cinque incontri con i referenti del Comune e le associazioni che gestiranno lo spazio, al fine di mantenere un costante aggiornamento sulla progettualità.

La proposta di bando a regia, con beneficiario il Comune di Tregnago, è stata approvata dal CdA durante la seduta del 20 giugno 2024 (deliberazione n. 24) facendo di fatto partire l'iter di approvazione e pubblicazione.

Il bando è stato approvato dal Consiglio con deliberazione n. 39 del 29.07.2024. Il bando a regia è stato pubblicato sul BURV n. 112 del 16.08.2024 con termine di scadenza per la presentazione della domanda di aiuto il 07.10.2024 (50 giorni dalla data di pubblicazione sul BURV). Il Comune di Tregnago ha presentato regolarmente la domanda di aiuto entro i termini previsti. Al 31.12.2024, la domanda di aiuto presentata dal Comune di Tregnago per il Progetto di Comunità "Casetta di Marcemigo" è attualmente in corso di istruttoria.

Si rileva che non sono emerse problematiche o criticità; gli aspetti positivi da evidenziare sono la collaborazione tra enti e realtà associative che combina competenze e risorse diverse migliorando l'efficacia del progetto che dovrebbe garantire una maggiore sostenibilità nel tempo.

QUADRO 5.4 – Attuazione dei Progetti di Comunità - Monitoraggio al 31/12/2024								
Progetto		Intervento previsto		Importo programmato (€)				
cod.	titolo	cod.	formula di attuazione					
PC1	Casetta di Marcemigo: fucina di comunità	ISL04	Regia GAL	250.000,00				
		ISL05	Bando Pubblico GAL					
		SRH04	Bando Pubblico GAL					
Attuazione degli interventi programmati nel PC n 1 - Monitoraggio al 31/12/2024								
Cod.	Nome intervento	n. bandi pubblicati	Aiuto concesso (€)	n. operazioni finanziate	Aiuto liquidato (€)	n. operazioni chiuse	Aiuto revocato (€)	n. operazioni revocate
ISL04	Investimenti non produttivi nelle aree rurali – Progetto di Comunità PC1 “Casetta di Marcemigo”	1	--	--	--	--	--	--
ISL05	Informazione per la fruibilità dei territori	--	--	--	--	--	--	--
SRH04	Azioni di Informazione – Scambio di conoscenze e diffusione di informazioni	--	--	--	--	--	--	--
Totale		1	--	--	--	--	--	--

QUADRO 5.5 – Attuazione delle operazioni a regia GAL

Progetti di Comunità								
Operazioni a regia finanziate								
Progetto di Comunità	Operazione		Intervento	Importo concesso	Beneficiario		Decreto di concessione	Stato di attuazione (in corso/ concluso/revocato)
	N.	Titolo	cod.	€	codice fiscale	denominazione	n. e data	
--	R1	--	--	--	--	--	--	--
--	R2	--	--	--	--	--	--	--
--	Rn	--	--	--	--	--	--	--
Operazioni a regia programmate nel PSL ma non ancora finanziate								
Progetto di Comunità	Operazione		Intervento	Importo programmato	Beneficiario		Estremi bando	
	N.	Titolo	cod.	€	codice fiscale	denominazione	Delibera GAL	
PCI	R1	Riqualificazione edificio pubblico di Marcemigo	ISL04	200.000,00	00265460238	Comune di Tregnago	d. 39 del 29.07.2024	

6. ATTUAZIONE DEI PROGETTI DI COOPERAZIONE LEADER

I Quadri da 6.1 a 6.3 sono stati eliminati dal presente Rapporto annuale, in quanto il PSL non prevede Progetti di Cooperazione.

7. ATTIVITA' DI MONITORAGGIO

QUADRO 7.1 - Descrizione attività di monitoraggio

Le attività di monitoraggio sull'attuazione del PSL svolte nel 2024 hanno riguardato aspetti fisici, finanziari e procedurali.

Dal punto di vista procedurale per ogni bando viene predisposto un fascicolo, con relativa check list che definisce e monitora le quattro fasi principali individuate: approvazione, pubblicazione, istruttoria e realizzazione. A sua volta ciascuna fase è organizzata in sub-fasi:

1. approvazione: proposta, GR, istruttoria approvazione bando, approvazione e GR definitivo;
2. pubblicazione: avviso BURV, comunicazioni autorità competenti, pubblicazione sito, eventi (attività informative e di animazione) e sportello;
3. istruttoria: supporto/ricieste, raccolta di tutte le domande di aiuto e relativa documentazione; verifica e analisi risorse; eventuale aumento somme e/o variazioni termini; finanziabilità;
4. realizzazione: analisi dei criteri e punteggi; supporto nel "ciclo di vita" del progetto finanziato.

Il monitoraggio procedurale, attraverso l'utilizzo della lista di controllo/verifica, garantisce la conformità con la normativa regionale di riferimento (Impegni e procedure Attuative e anche Manuali AVEPA, IPG e ogni altro strumento). Il sistema attivato nella programmazione in corso è inoltre rivolto a garantire il rispetto delle tempistiche previste e per la trasparenza e regolarità nei processi di predisposizione e pubblicazione dei bandi GAL. Il monitoraggio procedurale viene svolto con frequenza settimanale.

Il monitoraggio fisico consiste nel verificare l'avanzamento concreto delle attività previste dal PSL, confrontando gli obiettivi pianificati con i risultati effettivamente raggiunti. L'unità di riferimento è la singola domanda di aiuto (organizzata in cartella con riferimento ID domanda di aiuto) e le informazioni sono organizzate per tipologia di intervento, modalità attuativa, progetto chiave (ove previsto) con, inoltre, i riferimenti alle deliberazioni GAL e ai decreti AVEPA. Ciascuna domanda è associata ad un beneficiario con relativo indirizzo, PIVA/CF e dati di contatto (tutte queste informazioni sono contenute in un file indirizzario associato a ciascun bando). La singola unità contiene poi dati finanziari quali importi anticipo, acconto e saldo, importi complessivamente concessi, gli importi liquidati ed eventuali economie. Infine, sono segnalate eventuali criticità che emergono durante la realizzazione dell'investimento, eventuali variazioni non sostanziali ovvero rinunce o decadenze. Il monitoraggio fisico viene svolto con frequenza settimanale.

Il monitoraggio finanziario riguarda il controllo delle risorse economiche impiegate rispetto a quelle previste nel budget del PSL. Analizza aspetti come gli importi spesi rispetto agli stanziamenti, le tipologie di spesa. I parametri di riferimento sono: la dotazione finanziaria SRG 06 Azione A (importo programmato nel PSL), gli importi concessi, gli importi a bando, gli importi disponibili, gli scostamenti tra richieste e disponibilità dei vari bandi attivati, le eventuali somme disponibili e l'impegno/allocazione dell'importo stabilito da DGR n. 840/2024 e definito da DDR n. 73/2024. Il monitoraggio finanziario viene svolto con frequenza settimanale.

Questi tre tipi di monitoraggio garantiscono che il PSL sia attuato in modo efficace, efficiente e trasparente, rispettando gli obiettivi previsti. Il GAL, sin dall'approvazione delle prime proposte di bando ad aprile 2024, ha avviato un monitoraggio interno costante per individuare l'andamento del PSL e permetterà di definire i punti di forza e criticità che dovessero riscontrarsi nella realizzazione della strategia.

Di seguito si riepilogano alcuni indicatori definitivi al 31.12.2024:

- numero di bandi pubblicati: 6;
- numero di domande di aiuto presentate rispettando i termini previsti dal bando: 99 (si veda tabella sotto);
- numero di domande di aiuto ricevibili: 94;
- numero di domande ammissibili e finanziate: 25 (esclusivamente ISL02).

Domande di aiuto	SRD01	SRD13	ISL02	ISL04	ISL04PC
numero di domande di aiuto presentate rispettando i termini previsti dal bando:	34	2	39	23	1
numero di domande di aiuto protocollate e ricevibili:	34	2	34	23	1
numero di domande rinunciate	2	0	1	0	0
numero di domande non ammissibili:	2	0	8	0	0
numero di domande ammissibili e finanziate:	30	2	25	0	1

Il bando pubblico ISL03 è ancora in pubblicazione al 31.12.2024.

8. ATTIVITA' DI VALUTAZIONE

QUADRO 8.1 - Descrizione attività di valutazione

La valutazione è uno strumento strategico di gestione e apprendimento che offre l'opportunità di riflettere sui propri risultati e sui possibili miglioramenti al fine di ricavare benefici nella gestione, nel raggiungimento degli obiettivi, nella responsabilizzazione sociale.

La valutazione di LEADER ha una funzione di responsabilità, di trasparenza e di apprendimento collettivo: considerando le proprie necessità conoscitive, si effettua un'autodiagnosi del proprio modo di procedere, delle prestazioni complessive e in che modo esse contribuiscono alla realizzazione degli obiettivi. In questo modo, il GAL può comprendere cosa è stato realizzato e quanti/quali risultati sono stati ottenuti, individuando specifici meccanismi di valutazione.

Nel complesso, essendo la strategia del GAL inserita nella Strategia di Sviluppo Rurale del Veneto e a sua volta nel Piano Strategico Nazionale PSN per l'attuazione della PAC 2023-2027, le attività valutative vengono svolte in coerenza con gli elementi chiave stabiliti a monte su livello europeo e a cascata sul livello locale da parte di LEADER.

Il nuovo quadro regolamentare pone la valutazione quale punto cruciale: nello specifico, si lavorerà al fine di far emergere il valore aggiunto LEADER che, spesso, si ha più difficoltà a far emergere con dati quantitativi. La stessa Commissione europea promuove il concetto di valore aggiunto LEADER, come riferimento per la progettazione e valutazione degli interventi LEADER nella PAC 2023-2027 (RRN, 2024).

Nella precedente programmazione 2014/2022, il GAL ha adottato un Piano e un Disegno di valutazione, necessari per la realizzazione dei rapporti intermedio e finale di valutazione. Allo stesso modo, per questa programmazione 2023-2027 il processo auto-valutativo prevede:

- analisi e monitoraggio della strategia, per quanto riguarda gli elementi più consolidati, come ad esempio la capacità di affrontare i bisogni del territorio, la coerenza tra obiettivi della strategia e gli interventi attivati, i risultati attesi, analizzando la pertinenza, l'efficacia, l'efficienza, l'utilità dei risultati che verranno inseriti in un apposito Piano;
- un costante confronto con Autorità di Gestione e AVEPA SUA (Verona) nonché la disponibilità a collaborare con un eventuale valutatore, come già realizzato per la Strategia 2014-2022;
- uno scambio e un coinvolgimento dei beneficiari e attori locali per renderli parte attiva del processo.

Al 31.12.2024 non sono stati predisposti strumenti che guideranno l'autovalutazione essendo la fase iniziale della messa a terra della strategia di sviluppo locale contenuta nel PSL "F.U.T.U.R.A."; ciò nonostante, il GAL sta strutturando la strategia da seguire e le azioni da compiere per questo processo.

9. ADEMPIMENTO DEGLI IMPEGNI ASSUNTI CON IL FINANZIAMENTO

QUADRO 9.1 - IMPEGNO 1 mantenere i requisiti essenziali, definiti dal bando, che riguardano il partenariato – comunicazione variazioni

A partire dai dati riassunti nella tabella seguente, si conferma di avere effettuato tutte le comunicazioni relative alle modifiche intervenute rispetto ai requisiti essenziali del partenariato nell'anno di riferimento.

QUADRO 9.1.1 - Variazioni ai requisiti essenziali del partenariato intervenute durante l'anno

Requisito	Oggetto della comunicazione	Prot. GAL (numero e data)	Atto di formalizzazione modifica (numero e data)	Descrizione atto di formalizzazione
a1	Modifica compagine associativa	Prot. n. 14 del 10.01.2025	Deliberazione Assemblea degli Associati n. 4 del 17.12.2024	Recesso Consorzio Pro Loco della Valpolicella e ingresso Consorzio Tutela Pietra della Lessinia e Consorzio per la Tutela del Formaggio Monte Veronese
a2	Modifica Statutaria	Prot. n. 15 del 10.01.2025	Deliberazione Assemblea degli Associati n. 8 del 17.12.2025	La modifica statutaria conferma che l'Associazione è costituita in forma giuridica legalmente riconosciuta ed ha personalità giuridica
a3	Modifica organo decisionale	Prot. n. 46 del 15.01.2025	Deliberazione Assemblea degli Associati n. 6 del 17.12.2024	Nomina del Consiglio di Amministrazione per il triennio 2025-2027
a4	Responsabile Animazione e Comunicazione. Proroga contrattuale	Prot. n. 642 del 30.12.2024	Deliberazione Consiglio di Amministrazione n. 78 del 17.12.2024	Proroga al 31.12.2025 del contratto con dott. Scolari che presidia la funzione di RAC
a5	--			
a6	--			
a7	--			
a8	Variazione sede legale/operativa in ATD	Prot. n. 15 del 13.01.2025	Deliberazione Assemblea degli Associati n. 8 del 17.12.2025	La sede del GAL Baldo-Lessinia è ubicata all'interno dell'ADT e precisamente nel comune di Soave in via G. Camuzzoni, 23/a.

QUADRO 9.1.2 - Variazioni ai requisiti essenziali del partenariato intervenute durante l'anno e non comunicate			
Requisito	Oggetto della modifica	Atto di formalizzazione modifica	Descrizione atto di formalizzazione
a1			
a2			
a3			
a4			
a5			
a6			
a7			
a8			

QUADRO 9.2 - IMPEGNO 2 elaborare e implementare procedure funzionali a prevenire conflitti di interessi
<p>Il GAL Baldo-Lessinia mette in atto tutte le procedure e gli standard organizzativi ed operativi in grado di identificare, verificare, monitorare e governare tutte le possibili situazioni di conflitto di interesse rilevabili nell'ambito della propria azione nel rispetto degli Impegni LEADER 2023-2027 fissati con DGR n. 1690/2023.</p> <p>L'atto che disciplina le procedure funzionali a prevenire conflitti di interessi è stato approvato dal Consiglio di Amministrazione con il provvedimento n. 26 del 25.05.2023. Con tale deliberazione il Consiglio ha aggiornato il proprio Regolamento interno per l'identificazione, la verifica, il monitoraggio e la gestione di possibili situazioni di conflitto di interessi (adottato precedentemente con deliberazione n. 23 del 26.05.2021). Il Regolamento è pubblicato nel sito web alla sezione "Amministrazione trasparente – Regolamenti".</p> <p>Con deliberazione del Consiglio di Amministrazione n. 89 del 17.12.2024 è stato approvato e successivamente pubblicato il "Report sul monitoraggio e la gestione di possibili situazioni di Conflitto di Interessi - anno 2024".</p> <p>Il resoconto annuale fornisce un quadro delle modalità operative di applicazione delle disposizioni con riferimento alle diverse categorie di soggetti interessati individuati nel Regolamento. Tali categorie, definite all'articolo 6, sono:</p> <ul style="list-style-type: none"> a) componenti del Consiglio di Amministrazione; b) personale del GAL; c) consulenti esterni; d) rappresentanti del GAL nelle Commissioni tecniche (es. Commissioni congiunte GAL/AVEPA). <p>I componenti del Consiglio di Amministrazione hanno prodotto una dichiarazione scritta annuale, sotto forma di dichiarazione sostitutiva dell'atto di notorietà, attestante la presenza o meno di conflitti di interesse con riferimento alle materie da trattare (predisposta sul modello "Allegato 2 – Dichiarazione in merito alla sussistenza di situazioni di conflitto di interesse"). I Consiglieri hanno inoltre prodotto dichiarazioni relative alle incompatibilità e inconferibilità nonché in merito ad ulteriori incarichi in pubbliche amministrazioni. Le dichiarazioni annuali relative al conflitto di interesse allegate al presente Rapporto annuale vengono di seguito richiamate:</p> <p>Ermanno Anselmi, registrata con prot. n. 56 del 31.01.2024;</p> <p>Paolo Rossi, registrata con prot. n. 54 del 31.01.2024;</p>

Ercole Storti, registrata con prot. n. 53 del 31.01.2024;
 Alberto Sandri, registrata con prot. n. 81 del 14.02.2024;
 Luigi Boscolo Bariga, registrata con prot. n. 57 del 31.01.2024;
 Campostrini Raffaello, registrata con prot. n. 140 del 03.04.2024;
 Pazzocco Dennis, registrata con prot. n. 109 del 14.03.2024;
 Castellani Fabio, registrata con prot. n. 55 del 31.01.2024;
 Melotti Claudio, registrata con prot. n. 141 del 03.04.2024.

In tutte le convocazioni delle sedute del Consiglio di Amministrazione è inserito apposito richiamo al Regolamento interno per l'identificazione, la verifica, il monitoraggio e la gestione di possibili situazioni di conflitto di interessi prevedendo l'opportunità di segnalare, in relazione agli argomenti da trattare, eventuali situazioni di potenziale conflitto di interesse. Il Presidente, all'inizio di ogni riunione del Consiglio di Amministrazione, ha accertato poi che tutti i componenti del Consiglio di Amministrazione fossero a conoscenza delle disposizioni assunte dal GAL in materia di conflitto di interesse e dei conseguenti obblighi a cui sono tenuti. Tutti i componenti del Consiglio hanno prodotto, all'inizio di ogni seduta, tenutasi nel 2024, apposita dichiarazione scritta, sotto forma di dichiarazione sostitutiva dell'atto di notorietà, attestante la presenza o meno di conflitti di interesse con riferimento alle materie da trattare:

Convocazione	Progressivo n. seduta e verbale	Dichiarazioni
prot. n. 43 del 24.01.2024	n. 1 con relativo verbale del 30.01.2024	Ermanno Anselmi, Paolo Rossi, Ercole Storti, Alberto Sandri, Luigi Boscolo Bariga, Campostrini Raffaello, Pazzocco Dennis, Castellani Fabio, Melotti Claudio (allegate prot. n. 43 del 24.01.2024)
prot. n. 65 del 06.02.2024	n. 2 con relativo verbale del 12.02.2024	Ermanno Anselmi, Paolo Rossi, Ercole Storti, Alberto Sandri, Luigi Boscolo Bariga, Campostrini Raffaello, Pazzocco Dennis, Castellani Fabio, Melotti Claudio (allegate prot. n. 65 del 06.02.2024)
prot. n. 103 del 08.03.2024	n. 3 con relativo verbale del 13.03.2024	Ermanno Anselmi, Paolo Rossi, Ercole Storti, Alberto Sandri, Luigi Boscolo Bariga, Campostrini Raffaello, Pazzocco Dennis, Castellani Fabio, Melotti Claudio (allegate prot. n. 103 del 08.03.2024)
prot. n. 116 del 22.03.2024	n. 4 con relativo verbale del 28.03.2024	Ermanno Anselmi, Paolo Rossi, Ercole Storti, Alberto Sandri, Luigi Boscolo Bariga, Campostrini Raffaello, Pazzocco Dennis, Castellani Fabio, Melotti Claudio (allegate prot. n. 116 del 22.03.2024)
prot. n. 162 del 17.04.2024	n. 5 con relativo verbale del 23.04.2024	Ermanno Anselmi, Paolo Rossi, Ercole Storti, Alberto Sandri, Luigi Boscolo Bariga, Campostrini Raffaello, Pazzocco Dennis, Castellani Fabio, Melotti Claudio (allegate prot. n. 162 del 17.04.2024)
prot. 186 del 08.05.2024	n. 6 con relativo verbale del 15.05.2024	Ermanno Anselmi, Paolo Rossi, Ercole Storti, Alberto Sandri, Luigi Boscolo Bariga, Campostrini Raffaello, Pazzocco Dennis, Castellani Fabio, Melotti Claudio (allegate prot. n. 186 del 08.05.2024)
prot. n. 215 del 27.05.2024	n. 7 con relativo verbale del 28.05.2024	Ermanno Anselmi, Paolo Rossi, Ercole Storti, Alberto Sandri, Luigi Boscolo Bariga, Campostrini Raffaello, Pazzocco Dennis, Castellani Fabio, Melotti Claudio (allegate prot. n. 215 del 27.05.2024)
prot. n. 228 del 06.06.2024	n. 8 con relativo verbale del 11.06.2024	Ermanno Anselmi, Paolo Rossi, Ercole Storti, Alberto Sandri, Luigi Boscolo Bariga, Campostrini Raffaello, Pazzocco Dennis, Castellani Fabio, Melotti Claudio (allegate prot. n. 228 del 06.06.2024)
prot. n. 241 del 14.06.2024	n. 9 con relativo verbale del 20.06.2024	Ermanno Anselmi, Paolo Rossi, Ercole Storti, Alberto Sandri, Luigi Boscolo Bariga, Campostrini Raffaello, Pazzocco Dennis, Castellani Fabio, Melotti Claudio (allegate prot. n. 241 del 14.06.2024)
prot. n. 279 del 23.07.2024	n. 10 con relativo verbale del 29.07.2024	Ermanno Anselmi, Paolo Rossi, Ercole Storti, Alberto Sandri, Luigi Boscolo Bariga, Campostrini Raffaello, Pazzocco Dennis, Castellani Fabio, Melotti Claudio (allegate prot. n. 279 del 29.07.2024)
prot. n. 297 del 22.08.2024	n. 11 con relativo verbale del 28.08.2024	Ermanno Anselmi, Paolo Rossi, Ercole Storti, Alberto Sandri, Luigi Boscolo Bariga, Campostrini Raffaello, Pazzocco Dennis, Castellani Fabio, Melotti Claudio (allegate prot. n. 297 del 28.08.2024)
prot. n. 352 del 27.09.2024	n. 12 con relativo verbale del 03.10.2024	Ermanno Anselmi, Paolo Rossi, Ercole Storti, Alberto Sandri, Luigi Boscolo Bariga, Campostrini Raffaello, Pazzocco Dennis, Castellani Fabio, Melotti Claudio (allegate prot. n. 352 del 27.09.2024)

Convocazione	Progressivo n. seduta e verbale	Dichiarazioni
prot. n. 373 del 15.10.2024	n. 13 con relativo verbale del 16.10.2024	Ermanno Anselmi, Paolo Rossi, Ercole Storti, Alberto Sandri, Luigi Boscolo Bariga, Campostrini Raffaello, Pazzocco Dennis, Castellani Fabio, Melotti Claudio (allegate prot. n. 373 del 15.10.2024)
prot. n. 385 del 24.10.2024	n. 14 con relativo verbale del 29.10.2024	Ermanno Anselmi, Paolo Rossi, Ercole Storti, Alberto Sandri, Luigi Boscolo Bariga, Campostrini Raffaello, Pazzocco Dennis, Castellani Fabio, Melotti Claudio (allegate prot. n. 385 del 24.10.2024)
prot. n. 469 del 11.11.2024	n. 15 con relativo verbale del 15.11.2024	Ermanno Anselmi, Paolo Rossi, Ercole Storti, Alberto Sandri, Luigi Boscolo Bariga, Campostrini Raffaello, Pazzocco Dennis, Castellani Fabio, Melotti Claudio (allegate prot. n. 469 del 11.11.2024)
prot. n. 541 del 29.11.2024	n. 16 con relativo verbale del 04.12.2024	Ermanno Anselmi, Paolo Rossi, Ercole Storti, Alberto Sandri, Luigi Boscolo Bariga, Campostrini Raffaello, Pazzocco Dennis, Castellani Fabio, Melotti Claudio (allegate prot. n. 541 del 04.12.2024)
prot. n. 582 del 12.12.2024	n. 17 con relativo verbale del 17.12.2024	Ermanno Anselmi, Paolo Rossi, Ercole Storti, Alberto Sandri, Luigi Boscolo Bariga, Campostrini Raffaello, Pazzocco Dennis, Castellani Fabio, Melotti Claudio (allegate prot. n. 582 del 17.12.2024)

Le situazioni in cui è stata rilevata la sussistenza di un possibile conflitto di interessi da parte dei soggetti individuati dall'Atto sopra indicato e della conseguente astensione dall'assunzione delle decisioni o dalle attività pertinenti vengono di seguito descritte:

1. Dichiarazioni allegate alla seduta n. 5 del 23.04.2024 (prot. n. 162 del 17.04.2024); verbale n. 5 seduta del 23.04.2024; deliberazione n. 18 avente ad oggetto "PSL GAL Baldo-Lessinia 2023/2027 (CSR Veneto del PSN della PAC 2023/2027 – Intervento SRG06 – LEADER – Attuazione strategie di sviluppo locale Azione A Sostegno alle Strategie di Sviluppo Locale). Approvazione proposta di bando pubblico GAL per l'attivazione dell'Intervento SRD01 "Investimenti produttivi agricoli per la competitività delle aziende agricole". Il Presidente Anselmi Ermanno, in considerazione della possibilità che tale decisione possa coinvolgere interessi personali che possono porlo in situazioni di conflitto di interessi con la funziona svolta per il bando in oggetto SRD01, per evitare l'insorgere di potenziali situazioni di conflitto, si è astenuto dalla discussione e dalla votazione del provvedimento di adozione della proposta di bando pubblico relativo all'intervento SRD01. Tale deliberazione è stata oggetto di comunicazione accertamento inadempienza Impegno 3 nota prot. n. 94873/2024 di AVEPA registrata al prot. GAL n. 205 del 23.05.2025 (si veda analisi conclusiva).
2. Dichiarazioni allegate alla seduta n. 6 del 15.05.2024 (prot. n. 186 del 08.05.2024); verbale n. 6 seduta del 23.04.2024; deliberazione n. 23 avente ad oggetto "PSL GAL Baldo-Lessinia 2023/2027 (CSR Veneto del PSN della PAC 2023/2027 – Intervento SRG06 – LEADER – Attuazione strategie di sviluppo locale Azione A Sostegno alle Strategie di Sviluppo Locale). Approvazione proposta di bando pubblico GAL per l'attivazione dell'Intervento Specifico Leader 02 "Avviamento di attività extra agricole". Il Consigliere Luigi Boscolo Bariga, in considerazione della possibilità che tale decisione possa coinvolgere interessi personali che possono porlo in situazioni di conflitto di interessi con la funziona svolta per il bando in oggetto ISL02, per evitare l'insorgere di potenziali situazioni di conflitto, si è astenuto dalla discussione e dalla votazione del provvedimento di adozione della proposta di bando pubblico relativo all'intervento ISL02.
3. Dichiarazioni allegate alla seduta n. 9 del 20.06.2024 (prot. n. 241 del 06.06.2024); verbale n. 6 seduta del 23.04.2024; deliberazione n. 23 avente ad oggetto "PSL GAL Baldo-Lessinia 2023/2027 (CSR Veneto del PSN della PAC 2023/2027 – Intervento SRG06 – LEADER – Attuazione strategie di sviluppo locale Azione A Sostegno alle Strategie di Sviluppo Locale). Approvazione bando pubblico GAL definitivo per l'attivazione dell'Intervento Specifico Leader 02 "Avviamento di attività extra agricole". Il Consigliere Luigi Boscolo Bariga, in considerazione della possibilità che tale decisione possa coinvolgere interessi personali che possono porlo in situazioni di conflitto di interessi con la funziona svolta per il bando in oggetto ISL02, per evitare l'insorgere di potenziali situazioni di conflitto si è astenuto dalla discussione e dalla votazione del provvedimento di adozione del bando pubblico definitivo relativo all'intervento ISL02.

Il **personale del GAL Baldo-Lessinia** ha sottoscritto una specifica dichiarazione, sotto forma di dichiarazione sostitutiva, attestante la presenza o meno di potenziali situazioni di conflitti di interesse trattate

(predisposta sui modelli “Allegato 1 – Dichiarazione conflitto di interessi” e “Allegato 2 - Dichiarazione in merito alla sussistenza di situazioni di conflitto di interesse”). Le dichiarazioni annuali relative al conflitto di interesse allegata al presente Rapporto annuale vengono di seguito richiamate:

Brisighella Elisabetta registrata con prot. n. 61 del 02.02.2024;

Cerretti Daniele registrata con prot. n. 67 del 07.02.2024;

Scolari Matteo registrata con prot. n. 60 del 02.02.2024;

Boscaini Sofia registrata con prot. n. 59 del 02.02.2024;

Zambotto Sara registrata con prot. n. 58 del 02.02.2024.

Si conferma il rispetto delle incompatibilità generali previste dal Bando relative al direttore e al responsabile amministrativo; la Direttrice Brisighella Elisabetta e il Responsabile Amministrativo Cerretti Daniele non hanno svolto analogo incarico, né di altra natura, presso un altro partenariato selezionato ai sensi degli articoli 31-34 del REG. UE 2021/1060 né presso un differente GAL selezionato ai sensi della Misura 19 dei PSR 2014-2022. Documentazione disponibile: dichiarazione resa dalla Direttrice (prot. n. 385 del 08.08.2023) e dal Responsabile Amministrativo (prot. n. 379 del 03.08.2023).

La Direttrice nello svolgimento delle attività connesse alla selezione degli operatori economici per l'affidamento di servizi e forniture (Responsabile Unico del Procedimento e del Progetto) ha rilasciato apposita dichiarazione annuale in merito alla verifica di potenziali situazioni di conflitto di interessi; a questa si sono aggiunte dichiarazioni rese per singole procedure di affidamento.

Documentazione disponibile:

- dichiarazione annuale resa da Brisighella Elisabetta registrata con prot. n. 63 del 05.02.2024;
- dichiarazione resa da Brisighella Elisabetta, sotto forma di dichiarazione sostitutiva dell'atto di notorietà, allegata al verbale del RUP n. 01 del 18.04.2024 (prot. n. 167/2024) e verbale n. 02 del 26.10.2023 (prot. n. 390/2024), verbale n. 03 del 31.10.2024 (prot. n. 401/2024);
- dichiarazioni allegata ai verbali del Consiglio di Amministrazione n. 8 del 11.06.2024, n. 9 del 20.06.2024, n. 12 del 16.10.2024, n. 13 del 29.10.2024, n. 15 del 15.11.2024, n. 16 del 04.12.2024, n. 17 del 17.12.2024.

Nel rispetto del D. Lgs. 36/2023, per i **fornitori** vengono acquisiti i seguenti documenti: la dichiarazione generale sul possesso dei requisiti di partecipazione, la dichiarazione sulla tracciabilità dei flussi finanziari, la visura camerale, il casellario giudiziale (in base all'importo dell'affidamento), il DURC, il casellario informatico presso ANAC oltre alla dichiarazione sul conflitto di interessi (predisposta sul modello “Allegato 1 – Dichiarazione conflitto di interessi”).

A tutti i fornitori è stata trasmessa copia del “Regolamento interno per l'identificazione, la verifica, il monitoraggio e la gestione di possibili situazioni di conflitto di interessi” funzionale alla compilazione della dichiarazione sopra richiamata; tale dichiarazione è stata acquisita per tutti i fornitori in sede di Trattativa Diretta e consultabile all'interno del fascicolo di gara elaborato tramite la piattaforma messa a disposizione da CONSIP. In tutti i contratti stipulati con i fornitori di cui all'elenco precedente è stata inserita apposita clausola relativa al “Conflitto di interessi”.

Documentazione disponibile:

- dichiarazioni di assenza di situazioni conflitto di interessi per i fornitori/consulenti di cui all'elenco pubblicato in “Amministrazione trasparente – Affidamenti d'incarico e consulenze” visualizzabile al seguente link <https://www.baldolessinia.it/wp-content/uploads/2024/07/Affidamenti-per-sito20.pdf>.

I consulenti esterni di cui il GAL si avvale nell'ambito della propria attività, al pari dei dipendenti, non hanno svolto altre attività che li ponessero in palese conflitto di interessi con il GAL nelle diverse attività di consulenza (ad esempio svolgere attività di consulenza per i beneficiari nella progettazione, presentazione e/o alla gestione della domanda di aiuto, rendicontazione degli interventi finanziati dal PSL) finché è in corso il contratto con il GAL.

Rappresentanti del GAL nelle Commissioni Tecniche GAL-AVEPA. Per quanto concerne l'attuazione dell'intervento SRG06 – LEADER – attuazione strategie di sviluppo locale, è prevista l'attività di apposite Commissioni tecniche GAL-AVEPA composte da un numero paritario di rappresentanti di AVEPA e del GAL e presiedute dal Presidente del GAL o da un suo delegato. Il Regolamento che approva il Regolamento per il funzionamento delle Commissioni tecniche GAL-AVEPA, in applicazione della DGR n. 294/2023, in

particolare dell'Allegato D - par. 1.3 "Sistema di governance", e della DGR n. 687/2023 "Indirizzi procedurali generali", in particolare il par. 1.2 Sezione I e par. 3 Sezione II. Ciascun componente della Commissione è tenuto a verificare, per la propria posizione, l'assenza di conflitti di interesse in relazione alle singole procedure attivate e alle correlate valutazioni di competenza della Commissione. La dichiarazione relativa all'assenza del conflitto di interessi da parte dei componenti è registrata nell'ambito di ogni verbale della Commissione.

Il Presidente della Commissione, in fase di avvio dei lavori, procedere alla verifica che tutti i componenti presenti abbiano presentato agli atti la relativa dichiarazione di assenza del conflitto di interessi e confermato verbalmente la medesima in relazione all'Ordine del Giorno previsto per ciascuna seduta della Commissione; gli estremi delle dichiarazioni vengono di seguito riepilogate:

Convocazione	Data seduta	Progressivo n.	Dichiarazioni
prot. n. 205 del 27.05.2024	28.05.2024	verbale n. 01	Paolo Rossi, Brisighella Elisabetta (allegate prot. n. 205 del 27.05.2024)
prot. n. 219 del 29.05.2024	30.05.2024	verbale n. 02	Paolo Rossi, Brisighella Elisabetta (allegate prot. n. 219 del 29.05.2024)
prot. n. 239 e 240 del 16.06.2024	19.06.2024	Verbale n. 03	Ermanno Anselmi, Brisighella Elisabetta (allegate prot. n. 239/240 del 16.06.2024)
prot. n. 273 del 22.07.2024	23.07.2024	Verbale n. 04	Paolo Rossi, Brisighella Elisabetta (allegate prot. n. 273 del 22.07.2024)
prot. n. 294 del 12.08.2024	13.08.2024	verbale n. 05	Ermanno Anselmi, Paolo Rossi, Brisighella Elisabetta (allegate prot. n. 294 del 12.08.2024)
prot. n. 579 del 12.12.2024	17.12.2024	verbale n. 06	Paolo Rossi, Brisighella Elisabetta (allegate prot. n. 579 del 12.12.2024)

Tutti i componenti GAL della Commissione tecnica GAL-AVEPA n. 8 hanno rilasciato una dichiarazione di assenza/presenza di conflitto di interesse con l'utilizzo della modulistica fornita da AVEPA. Documentazione disponibile:

- dichiarazione di Anselmi Ermanno prot. n. 208 del 27.05.2024;
- dichiarazione di Rossi Paolo prot. n. 207 del 27.05.2024;
- dichiarazione di Castellani Fabio prot. n. 211 del 27.05.2024;
- dichiarazione di Campostrini Raffaello prot. n. 209 del 27.05.2024;
- dichiarazione di Brisighella Elisabetta prot. n. 210 del 27.05.2024.

Nel corso del 2024 si è provveduto ad effettuare il controllo sulla veridicità delle dichiarazioni presentate dai consiglieri Dennis Pazzocco, Alberto Sandri e dalla collaboratrice Sofia Boscaini (verifica, archiviata con prot. n. 366 del 04.10.2024, attraverso il Registro delle Imprese della Camera di Commercio di Verona mediante estrazione delle partecipazioni societarie detenute).

Nel complesso si riscontra un buon grado di consapevolezza da parte dei soggetti interessati all'applicazione del Regolamento. Il Regolamento, aggiornato e vigente da giugno 2023, è risultato adeguato alle diverse casistiche che si possono presentare. Lo stesso dicasi per le situazioni che vedono coinvolto il personale interno. Le azioni messe in atto per i fornitori vengono effettuate con costanza. Si conferma un cambio notevole delle attività svolte in capo al Consiglio di Amministrazione grazie ai momenti di monitoraggio e aggiornamento/condivisione effettuati; tuttavia, occorre segnalare una criticità nello svolgimento delle attività alla luce delle disposizioni attualmente in vigore in materia di conflitto di interessi. Il Regolamento adottato prevede che i Componenti del Consiglio siano tenuti ad "astenersi dal partecipare alla discussione e alla votazione, in conformità anche di quanto previsto dalla normativa nazionale in materia di conflitto di interesse per gli amministratori, di argomenti in cui sono in gioco propri interessi per i quali potrebbe venir meno l'imparzialità; in tal caso i componenti interessati devono abbandonare la seduta del Consiglio per

tutta la durata della trattazione del provvedimento per il quale è emersa una situazione di conflitto di interesse. Nel provvedimento che adotta la decisione finale dovrà essere dato atto della posizione e dell'interesse del Consigliere". Tale previsione ha condizionato l'azione dell'organo decisionale nella adozione della deliberazione n. 18/2024 comportando una inadempienza rispetto all'impegno a3 il quale prevede che nessun gruppo di interesse controlli il processo decisionale (i voti espressi da ogni singolo gruppo di interesse non devono mai essere pari o superiori al 50%). Nel corso del 2025 sarà necessario effettuare una analisi per eventualmente valutare una modifica del Regolamento, adottato con deliberazione n. 26 del 25.05.2023, al fine di garantire le misure minime previste (e garantire il rispetto dell'impegno a3), tra cui la predisposizione di una comunicazione scritta e motivata da parte del soggetto che rileva la sussistenza di un possibile conflitto di interessi, con conseguente astensione di tale soggetto dall'attività rispetto alla quale potrebbe venir meno l'imparzialità prevista.

Il GAL, inoltre, in adeguamento al decreto legislativo del 10 marzo 2023 n. 24, sta adottando un sistema interno riguardante la protezione delle persone che segnalano violazioni del diritto dell'Unione e recante disposizioni riguardanti la protezione delle persone che segnalano violazioni delle disposizioni normative nazionali.

Tutti i documenti richiamati nel presente Quadro 9.2 sono conservati e archiviati presso la sede del GAL Baldo-Lessinia a Soave, via G. Camuzzoni n. 23/a.

QUADRO 9.3 - IMPEGNO 4 assicurare la massima trasparenza di tutti i processi decisionali e l'informazione relativa a: atti adottati, interventi attivati, risultati ottenuti e attività svolte

Elemento di verifica	URL
i. PSL ed eventuali Atti integrativi	https://www.baldolessinia.it/psl-2023-2027-f-u-t-u-r-a/
ii. Ambito territoriale designato	https://www.baldolessinia.it/chi-siamo/territorio/
iii. Partenariato e organo decisionale	https://www.baldolessinia.it/chi-siamo/i-soci/
iv. Organigramma del GAL	https://www.baldolessinia.it/chi-siamo/organigramma/
v. Procedure di selezione del personale GAL, comprensive dei relativi esiti e conseguenti atti	https://www.baldolessinia.it/personale/
vi. Bilancio annuale approvato	https://www.baldolessinia.it/bilanci/
vii. Carta dei servizi	https://www.baldolessinia.it/servizi-erogati/ https://www.baldolessinia.it/wp-content/uploads/2023/06/Carta-dei-servizi.pdf
viii. Atto che disciplina il conflitto di interessi	www.baldolessinia.it/wp-content/uploads/2025/01/Rapporto-2024carta-servizi-signed-1.pdf
ix. tutti gli atti adottati dall'organo decisionale e dall'assemblea dei soci	https://www.baldolessinia.it/provvedimenti-assemblea-dei-soci/

	https://www.baldolessinia.it/provvedimenti-consiglio-di-amministrazione/
x. Cronoprogramma pluriennale dei bandi ed eventuali aggiornamenti	https://www.baldolessinia.it/programmazione-23-27/cronoprogramma-dei-bandi-2023-2027/
xi. Progetti di comunità e di cooperazione GAL attivati	https://www.baldolessinia.it/progetto-di-comunita-pc1-casetta-di-marcemigo/
xii. Bandi pubblicati	https://www.baldolessinia.it/bandi/bandi-chiusi-2/
xiii. Rapporto annuale	https://www.baldolessinia.it/rapporti-annuali/
xiv. Piano di animazione e comunicazione	https://www.baldolessinia.it/animazione-e-comunicazione-psl-2023-2027/
xv. Attività di animazione e comunicazione svolta	https://www.baldolessinia.it/animazione-e-comunicazione-psl-2023-2027/
xvi. Monitoraggio finanziario dell'attuazione della strategia (almeno semestrale)	https://www.baldolessinia.it/monitoraggio-di-attuazione-del-psl-2023-2027-f-u-t-u-r-a/
xvii. Attività di valutazione della SSL e relative risultanze	https://www.baldolessinia.it/valutazione-psl-f-u-t-u-r-a/

QUADRO 9.4 - IMPEGNO 5 - approvare ed attivare un sistema di misurazione e valutazione delle prestazioni, delle attività e dei servizi resi nei confronti dei partner, dei potenziali beneficiari, dei beneficiari e della collettività sulla base di apposita “Carta dei servizi”

Il GAL Baldo-Lessinia ha attivato un sistema di misurazione e valutazione delle prestazioni, delle attività e dei servizi resi nei confronti dei partner, dei potenziali beneficiari, dei beneficiari e della collettività, anche sulla base di apposita “Carta dei servizi” nel rispetto degli Impegni LEADER 2023-2027 fissati con DGR n. 1690/2023.

Atto che ha approvato la “Carta dei servizi”:

Il Consiglio di Amministrazione, con il provvedimento n. 27 del 25.05.2023, ha aggiornato il proprio Regolamento interno per l'identificazione, la verifica, il monitoraggio e la gestione di possibili situazioni di conflitto di interessi (adottato precedentemente con deliberazione n. 24 del 26.05.2021). Il Regolamento è pubblicato nel sito web alla sezione “Amministrazione trasparente – Servizi erogati”. Con deliberazione del Consiglio di Amministrazione n. 88 del 17.12.2024 è stato poi approvato e successivamente pubblicato il “Rapporto Annuale di Valutazione della Carta dei Servizi – anno 2024”. Con NEWS del 22.01.2025 è stato comunicato che il Rapporto era pubblicato sul sito web e che, attraverso apposito link, era possibile accedere direttamente al documento integrale.

Servizi erogati, relativi standard di qualità, destinatari e modalità di erogazione

I servizi che il GAL Baldo-Lessinia eroga hanno come obiettivo principale quello di far conoscere alla collettività i servizi offerti; la Carta dei Servizi, richiamata in precedenza individua i livelli quantitativi e qualitativi ottimali che si intendono garantire.

Viene garantito l'ascolto e l'analisi dei bisogni dei singoli o dei gruppi attivi sul territorio e orientamento all'individuazione delle opportunità di finanziamento disponibili. Viene inoltre garantita assistenza tecnica

e supporto ai soggetti del territorio nella definizione di strategie integrate multisettoriali e supporto nella definizione di progettualità finalizzate agli obiettivi della strategia di sviluppo locale. Il GAL Baldo-Lessinia, nello svolgimento delle proprie attività, si ispira ai principi fondamentali di eguaglianza e imparzialità di trattamento, continuità, efficacia ed efficienza nell'erogazione dei servizi per i propri utenti, partecipazione attiva e trasparenza.

I principali servizi destinati agli utenti sono:

- a) sportello informativo presso la sede: l'utente può rivolgersi allo sportello informativo per attività di assistenza e informazione;
- b) sito internet istituzionale e canali social (Facebook, YouTube, Instagram e LinkedIn): attraverso il sito internet istituzionale del GAL Baldo-Lessinia vengono diffuse tutte le informazioni utili circa il GAL e le opportunità da offerte. Il GAL si impegna a mantenere il sito aggiornato, trasparente, completo di tutte le informazioni riguardanti la propria attività e le opportunità di finanziamento;
- c) newsletter: attraverso la newsletter il GAL Baldo-Lessinia aggiorna tutti gli iscritti sull'attuazione del Programma di Sviluppo Locale, su iniziative correlate e di interesse per quanto riguarda lo sviluppo locale, sulle opportunità di finanziamento offerte dal PSL e da altri programmi regionali, nazionali ed europei;
- d) tavoli e incontri di lavoro e di concertazione: il GAL promuove e coordina tavoli di lavoro e concertazione con interlocutori chiave del territorio, sia pubblici che privati, ed incontro bilaterali, finalizzati ad ascoltare i bisogni degli stakeholder ed elaborare strategie e progetti condivisi per il raggiungimento degli obiettivi prefissati nella strategia di sviluppo locale. Il GAL organizza incontri aperti al pubblico, finalizzati a diffondere e promuovere le opportunità di finanziamento destinate al territorio dell'area GAL, le tematiche relative al PSL e la promozione dello sviluppo socio-economico del territorio.

Per ciascuno dei servizi sopra descritti sono stati definiti e dettagliati nella "Carta dei Servizi", visualizzabile [qui](#), degli indicatori di riferimento e per ciascuno di essi dei valori target di riferimento. Gli indicatori sono suddivisi in quantitativi, per i dati che possono essere raccolti e monitorati in modo automatico/interno; qualitativi, per i dati che vengono raccolti sulla base di questionari e riscontri che provengono dagli utenti, cittadini e altri soggetti che partecipano alle iniziative realizzate dal GAL. Per lo sportello informativo, ad esempio sono stati individuati come indicatori il numero di ore di apertura al pubblico degli uffici e i tempi di risposta telefonica e tramite mail. Per il sito internet istituzionale e canali social sono stati indicati i tempi di aggiornamento delle varie pagine che popolano il sito web. Il numero di newsletter e il numero di iscritti sono gli indicatori del relativo servizio (c) del par. 6 della Carta dei Servizi). Infine, per i tavoli e gli incontri di lavoro sono stati individuati come indicatori il numero degli eventi, l'accessibilità intesa come capienza del luogo) e le tempistiche di convocazione. Per tutte e quattro le tipologie di servizi il grado di soddisfazione dell'utenza e il numero di reclami pervenuti.

I destinatari di questi servizi sono:

1. i partner, ovvero gli Associati del GAL, con tutti gli organi di indirizzo;
2. i beneficiari e quindi gli organismi pubblici, privati o persone fisiche che hanno ottenuto la concessione di finanziamenti dal PSL e sono responsabili dell'avvio, oppure dell'avvio e dell'attuazione delle operazioni o degli interventi;
3. i potenziali beneficiari, ossia gli organismi pubblici, privati o persone fisiche, che possono beneficiare dei contributi e delle iniziative attivate dal GAL attraverso i bandi: pubblici, a regia e a gestione diretta;
3. la collettività, cioè tutti i cittadini residenti od operanti nell'ambito territoriale designato (ATD) del GAL. Inoltre, tutti coloro che desiderano evidenziare specifiche problematiche e criticità, presentare idee di azioni progettuali, avere informazioni ed assistenza, chiedere documentazione sull'attuazione del Programma di Sviluppo Locale "IN.S.I.E.M.&".

I servizi offerti al pubblico sopra elencati vengono resi dal personale del GAL. Tali figure possono essere affiancate da professionisti esperti in relazione alle esigenze ed agli obiettivi che la struttura intende perseguire in stretta relazione con le attività e le iniziative programmate.

I soggetti coinvolti dalle attività di monitoraggio sono Elisabetta Brisighella, direttrice del GAL Baldo Lessinia e Sara Zambotto segretaria dell'Associazione; nell'anno 2024 ha svolto attività di monitoraggio, per taluni servizi, come previsto dalla Carta, anche Matteo Scolari in qualità di Responsabile della Animazione e Comunicazione. Il personale ha provveduto ad effettuare con costanza e nel rispetto della Carta un monitoraggio sulla applicazione degli standard rilevando i dati tramite gli strumenti disponibili (banche dati, sistema di gestione sito, mail, registro reclami, registri utenze, registri presenze incontri e pagine dedicate sulle varie piattaforme). Alcuni dati sono stati rilevati in maniera progressiva, come ad esempio le pubblicazioni nelle varie pagine del su sito, altri vengono raccolti mensilmente (dati statistici e indicatori relativi agli strumenti on-line) ed altri ancora annualmente. Il RS, Sara Zambotto, si è occupata del monitoraggio relativo al servizio di competenza e ha provveduto, con la stessa periodicità, alla verifica del presidio della gestione dello standard adottato per ciascun servizio.

Monitoraggio della qualità dei servizi erogati

Gli esiti della analisi avvenuta nel corso dell'anno 2024 sono riportati nel report sopra richiamato. Gli esiti sono organizzati in tabelle e fanno riferimento ai principali servizi destinati agli utenti, che sono:

a) **sportello informativo** presso la sede: l'utente può rivolgersi allo sportello informativo per attività di assistenza e informazione. Lo sportello informativo ha rappresentato nel 2024 il collegamento diretto con gli utenti, i beneficiari e i potenziali beneficiari, nonché con i cittadini. Gli indicatori individuati e monitorati sono stati in grado di fornire dati validi che garantiscono l'efficacia del servizio offerto. Da un monitoraggio continuo è risultato che sono state ricevute n. 101 e-mail di richieste di informazioni o chiarimenti, delle quali 57 hanno ricevuto una risposta tempestiva in conformità con quanto stabilito nella Carta dei Servizi. Le altre richieste, di natura molto complessa, hanno richiesto una tempistica maggiore per la loro corretta risposta. Per quanto riguarda i tempi di attesa per gli appuntamenti presso gli uffici, l'impegno era di fissare un incontro entro 10 giorni lavorativi. Anche in questo caso, i tempi medi di attesa sono legati al fatto che i bandi aperti (da giugno a dicembre in modo continuativo) hanno generato un elevato numero di richieste di appuntamenti. La gestione simultanea di queste richieste ha comportato un rallentamento nella programmazione degli incontri pur garantendo le tempistiche del valore target programmato. Pertanto, si può ritenere che il servizio rispetti a pieno la continuità, l'efficacia e l'efficienza nell'erogazione. Il GAL Baldo Lessinia prenderà in considerazione questi fattori per migliorare la gestione operativa in situazioni simili future;

b) **sito internet istituzionale e canali social** (Facebook, YouTube, Instagram e LinkedIn): attraverso il sito internet istituzionale del GAL Baldo-Lessinia verranno diffuse tutte le informazioni utili circa il GAL e le opportunità da offerte. Il GAL si impegna con costanza a mantenere il sito aggiornato, trasparente, completo di tutte le informazioni riguardanti la propria attività e le opportunità di finanziamento. Il sito internet www.baldolessinia.it e i canali social del GAL (pagina FACEBOOK, pagina INSTAGRAM, canale YOUTUBE e pagina LINKEDIN) sono stati anche nel 2024 i principali veicoli di comunicazione nei confronti degli attori territoriali. Sul sito istituzionale, nell'anno solare 2024, sono stata pubblicate 110 news. Il sito web nel 2024 è stato aggiornato con la creazione della sezione "Bandi Aperti", all'interno della quale sono stati pubblicati i primi Bandi relativi alla Programmazione 2023-2027. Contestualmente alla loro scadenza, sono stati trasferiti nella sezione, ripristinata, "Bandi Chiusi".

Per rendere più efficace la comunicazione con gli stakeholder istituzionali è stata aggiornata anche la sezione "Comunicati Stampa" all'interno della voce menù "Media", in cui sono inseriti tutti i comunicati ufficiali dell'Associazione, a disposizione di giornalisti e operatori della comunicazione.

La sezione "Leader 23-27" è stata oggetto di aggiornamenti costanti in continuità e nel rispetto degli indicatori e con le medesime tempistiche sopra indicate. La sezione "Mosaico delle Proposte" è stata rimossa dal sito e verrà eliminata nella prossima reportistica. Gli indicatori che sono stati individuati e monitorati sono in grado di restituire dati validi a garanzia dell'efficacia del servizio offerto. I dati raccolti, in coerenza con principi fondamentali previsti dalla Carta, rispettano la continuità, l'efficacia ed efficienza nell'erogazione del servizio;

c) **newsletter:** attraverso la newsletter il GAL Baldo-Lessinia aggiorna tutti gli iscritti sull'attuazione del Programma di Sviluppo Locale, su iniziative correlate e di interesse per quanto riguarda lo sviluppo locale, sulle opportunità di finanziamento offerte dal PSL e da altri programmi regionali, nazionali ed europei. Nel 2024 sono state inoltrate complessivamente 23 newsletter con piattaforma "Mailchimp", di cui 13 mail contenenti informazioni di carattere generale relative a comunicazioni dell'Associazione; 10 newsletter relative ad eventi e incontri specifici di animazione. Considerazione generale del servizio di newsletter: il reale gradimento si può evidenziare dalle performance ottenute (numero delle mail visualizzate e aperte: media di 54,10%, con un aumento dell'11,36% rispetto all'anno precedente) e dal numero di iscritti che è in costante e continua crescita, oggi pari a 792 utenti. Tra le newsletter mensili tradizionali meritano un cenno quelle contenenti informazioni relative ai nuovi bandi: sia la newsletter di giugno 2024 che presentava in nuovi bandi del CSR Veneto, sia quella di agosto 2024 in cui venivano presentati i bandi del GAL ISL02 e ISL04, hanno avuto percentuali di apertura molto elevate, rispettivamente del 59,9% e del 59,5%. Questi dati vanno letti in funzione dell'interesse pratico e oggettivo dell'utenza nei confronti di nuove opportunità di finanziamento. In generale, gli indicatori che sono stati individuati e monitorati attraverso la piattaforma Mailchimp sono in grado di restituire dati validi a garanzia dell'efficacia del servizio offerto. I dati raccolti, in coerenza con i principi fondamentali previsti dalla Carta, rispettano la continuità, l'efficacia e l'efficienza nell'erogazione del servizio. Considerazione deve essere fatta in merito alla possibilità di implementare ulteriormente tale servizio e utilizzando con maggiore frequenza per garantire una diffusione ottimale delle informazioni riguardanti l'associazione e le sue attività, i bandi, i progetti in corso, il CSR e le altre iniziative europee;

d) **tavoli e incontri di lavoro e di concertazione:** il GAL promuove e coordina tavoli di lavoro e concertazione con interlocutori chiave del territorio, sia pubblici che privati, ed incontro bilaterali, finalizzati ad ascoltare i bisogni degli stakeholder ed elaborare strategie e progetti condivisi per il raggiungimento degli obiettivi prefissati nella strategia di sviluppo locale. Il GAL organizza incontri aperti al pubblico, finalizzati a diffondere e promuovere le opportunità di finanziamento destinate al territorio dell'area GAL, le tematiche relative al PSL e la promozione dello sviluppo socio-economico del territorio. Il 2024 ha visto la pubblicazione di n. 5 bandi pubblici e n. 1 bando a regia GAL relativi alla programmazione PSL "F.U.T.U.R.A." 2023-2027 costituendo uno dei momenti principali di concertazione con gli interlocutori chiave del territorio, sia pubblici che privati. Coinvolgere attivamente gli attori locali rafforza il senso di appartenenza e responsabilità verso i progetti avviati. Gli incontri stimolano la creazione di reti di collaborazione tra istituzioni, imprese, associazioni e cittadini. Queste reti possono diventare un elemento chiave per lo sviluppo economico e sociale del territorio.

Valutazione della qualità dei servizi erogati. La valutazione sull'erogazione dei servizi attivati dal GAL Baldo-Lessinia si conferma positiva. Il GAL ha saputo garantire gli standard previsti dalla Carta e il personale coinvolto, ha operato al fine di garantirne tale continuità. Si conferma come sia necessario dedicare tempo, con costanza, alle azioni di monitoraggio e si lavora con costanza all'individuazione e utilizzo di modalità sempre più tecnologiche. Lo sportello informativo ha permesso di raggiungere tutti gli utenti/cittadini che ne hanno fatto richiesta garantendo un servizio di buon livello; lo stesso dicasi per le attività legate al sito e a tutti i canali social (pagina FACEBOOK, INSTAGRAM, YOUTUBE e LinkedIn). Anche nel 2025 verrà confermata la modalità "sportello on-line" che permette ad utenti e altri soggetti di poter ricevere informazioni e supporto anche a distanza (visto in particolare l'ampiezza dell'ATD). Sono ampiamente soddisfatti i principi fondamentali di eguaglianza e imparzialità di trattamento, continuità, efficacia ed efficienza nell'erogazione dei servizi per i propri utenti.

QUADRO 9.5 - IMPEGNO 8 elaborare e attuare un piano pluriennale di animazione, comprendente anche la comunicazione

Con riferimento al quadro delle attività di comunicazione e animazione programmate nel PSL (capitolo 9) per l'anno 2024 il GAL, al fine di assicurare la necessaria informazione ed animazione sul territorio ha utilizzato diversi strumenti ed è stato promotore di varie iniziative.

Tutti i soggetti potenzialmente interessati quali il partenariato, la popolazione e, in particolare, i potenziali destinatari e beneficiari delle misure e degli interventi, nonché il personale del GAL, sono stati coinvolti

al fine di un aggiornamento sullo stato di attuazione del PSL e più in generale sulle iniziative del GAL, attraverso diverse tipologie di attività informative:

- 1 – Web e social
- 2 - Eventi e incontri
- 3 - Campagne pubblicitarie
- 4 - Ufficio stampa
- 5 – Materiali e pubblicazioni
- 6 – Video e prodotti multimediali
- 7 – Altre attività

Di seguito vengono descritti e commentati i vari strumenti utilizzati.

- 1 – Web e social

Partendo dal punto 1, definito come “Web e social” nel 2024, è opportuno sottolineare che sul sito istituzionale www.baldolessinia.it, nell’anno solare 2024, sono stata pubblicate 110 news. In parallelo i contenuti sul portale sono stati diffusi anche sulle piattaforme social ufficiali dell’Associazione, che sono Facebook, Instagram, LinkedIn e Youtube. Per quest’ultimo canale, solo la produzione di eventuali servizi giornalistici in occasione di eventi interni quali assemblee o tagli del nastro e partecipazioni ad eventi esterni. I contenuti spaziavano dalla pubblicazione di natura tecnica legata all’avanzamento del PSL F.U.T.U.R.A., ai bandi del PSL stesso; dalla pubblicazione di avvisi di serate informative e di animazione sul territorio, ai bandi e agli eventi di promozione dei bandi del CSR Veneto; e ancora, news che riguardavano partecipazioni del GAL a eventi inaugurati o manifestazioni territoriali e notizie più tecniche relative a chiusure uffici, disservizi momentanei legati alla rete internet o telefonica.

Sono state inviate 23 newsletter con piattaforma “Mailchimp”, di cui 13 mail contenenti informazioni di carattere generale relative a comunicazioni dell’Associazione; 10 newsletter relative ad eventi e incontri specifici di animazione. Il reale gradimento si può evidenziare dalle performance ottenute (numero delle mail visualizzate e aperte: media di 54,10%, con un aumento dell’11,36% rispetto all’anno precedente) e dal numero di iscritti che è in costante e continua crescita, oggi pari a 792 utenti. Tra le newsletter mensili tradizionali meritano un cenno quelle contenenti informazioni relative ai nuovi bandi: sia la newsletter di giugno 2024 che presentava in nuovi bandi del CSR Veneto, sia quella di agosto 2024 in cui venivano presentati i bandi del GAL ISL02 e ISL04, hanno avuto percentuali di apertura molto elevate, rispettivamente del 59,9% e del 59,5%. Questi dati vanno letti in funzione dell’interesse pratico e oggettivo dell’utenza nei confronti di nuove opportunità di finanziamento.

Per quanto riguarda il web, il GAL nel 2024 ha sostenuto un costo straordinario per il passaggio del sito da un server a un altro, più performante, con un intervento di una web agency, Visiodot, per ottimizzare il portale e renderlo più sicuro e veloce.

Per quanto riguarda l’interazione col pubblico, il sito ha registrato prestazioni molto positive e migliorative in tutti i settori rispetto allo scorso anno, come si può evincere dall’immagine che segue:



dell'attuale governance, gli ex presidenti gli ex collaboratori, sindaci e amministratori del territorio, beneficiari del GAL, rappresentanti della politica locale e regionale. I costi sostenuti per l'evento, superiori a quanto previsto, sono stati coperti in parte da risorse disponibili col PSL 2014-2022.

In contemporanea, è stata inaugurata la nuova sede del GAL che si è spostata in via G.Camuzzoni 23/a, in uno spazio più confortevole, moderno e funzionale.

Tutti i particolari delle due manifestazioni sono visibili nel contenuto prodotto ad hoc sul sito Baldolessinia.it a link che segue: [GAL Baldo-Lessinia, grande festa per i 30 anni e per l'inaugurazione della nuova sede.](#)

Nel corso del 2024 si sono svolte anche due Assemblee degli Associati: la prima in data 15 maggio, a Soave, nel corso della quale il GAL Baldo-Lessinia ha presentato ufficialmente la nuova brochure di F.U.T.U.R.A., il Programma di Sviluppo Locale (PSL) 2023-2027. Questa pubblicazione, composta da 20 pagine ricche di immagini e infografiche, offre una panoramica completa del nuovo PSL, spiegando in modo chiaro e accessibile gli ambiti di intervento e i bandi che saranno implementati nei prossimi anni. Con l'occasione, è stato realizzato anche un nuovo logo identificativo della nuova Strategia, che accompagnerà il GAL per i prossimi cinque anni e che sarà presente su tutta la comunicazione e i canali ufficiali fino al 2028.

[Presentata in Assemblea la nuova brochure dedicata a F.U.T.U.R.A.](#)

La seconda Assemblea, sempre a Soave, si è svolta il 17 dicembre, a pochi giorni dal grande evento per il trentesimo: particolarmente rilevante l'elenco riportato all'Ordine del Giorno, all'interno del quale si è discusso l'ingresso di nuovi soci e l'approvazione del nuovo Statuto. Inoltre, è stato effettuato il rinnovo degli Organi dell'associazione: Ermanno Anselmi confermato alla presidenza, mentre sono entrati due nuovi consiglieri per Confcommercio Verona e Confesercenti Verona: Paolo Caldana e Fabio Ferrari.

[Ermanno Anselmi confermato alla presidenza del GAL Baldo-Lessinia](#)

Tra gli eventi esterni al GAL a cui l'Associazione ha partecipato, merita di essere segnalato l'appuntamento de Le Piazze dei Sapori 2024, organizzato dal socio Confesercenti. Con uno stand messo a disposizione del GAL, è stato possibile far conoscere il nuovo PSL e i bandi in partenza. L'evento si è svolto in Piazza Bra da giovedì a domenica 12 maggio 2024.

[Concluse Le Piazze dei Sapori, il GAL ha fatto posare lo sguardo su F.U.T.U.R.A.](#)

3 - Campagne pubblicitarie

Per le campagne pubblicitarie il GAL si è affidato a tre fornitori, tre gruppi editoriali: Gruppo Athesis, con la concessionaria pubblicitaria Publiadige per l'acquisto di "piedoni" sul quotidiano l'Arena e spazi editoriali su riviste Mille Imprese e Guida ai Vini.

Con Editrice TNV è stata confermata l'uscita di un articolo pubbliredazionale sulla rivista Top Aziende 2024, mentre con il Gruppo Editoriale Verona Network (Smart Network), sono stati acquistati spazi sul mensile Pantheon, sul quotidiano digitale Daily e sulla rivista annuale Veronesi Protagonisti.

Ampio peso rispetto al passato hanno avuto le campagne social, in particolare su Facebook, che hanno contribuito a diffondere comunicazioni trasversali del GAL, raggiungendo un pubblico selezionato, sia per fasce di età, professione, interessi, area geografica.



FONDATA NEL 1994, IL GRUPPO DI AZIONE LOCALE È UN PUNTO DI RIFERIMENTO PER ENTI, IMPRESE E COMUNITÀ LOCALI

GAL Baldo-Lessinia, trent'anni di impegno per lo sviluppo rurale

Dal lancio del nuovo PSR, avvenuto a fine 2023, il GAL ha già dimostrato grande dinamismo, mettendo a disposizione cinque bandi pubblici per un totale di 4,2 milioni di euro.

Nel corso del 2024, il GAL Baldo-Lessinia ha celebrato un traguardo importante: trent'anni di attività a supporto dello sviluppo rurale e dell'innovazione nel territorio veneto. Fondata nel 1994, il Gruppo di Azione Locale è sempre stato un punto di riferimento per enti, imprese e comunità locali. Un impegno che oggi si concentra, in particolare, con il Piano di Sviluppo Locale 2023-2027, denominato "CULTURA", capace di tradurre in azioni concrete le esigenze di crescita e sostenibilità delle aree rurali.



CALCITRILLO (VI)

Dal lancio del nuovo PSR, avvenuto a fine 2023, il GAL ha già dimostrato grande dinamismo, mettendo a disposizione cinque bandi pubblici per un totale di 4,2 milioni di euro. L'assunzione, presieduta da Ermanno Anselmi, ha risposto con capillarità e concretezza alle necessità del territorio, mettendo a disposizione la maggior parte delle risorse già nel primo anno di attività della nuova programmazione, che sarà poi ben presto ripartita alle precedenti.

I risultati raggiunti e le sfide future. Questo lavoro si è svolto con successo e deve ora in loco di risultato presso AUSA. Il bando SRPO ha realizzato gli interventi produttivi agricoli. Il bando SRPO ha inoltre la sua ricchezza in manifestazione dei prodotti agricoli, e il Banco (S.42) ha permesso attività extra agricolo. Il bando SRPO, dedicato agli enti pubblici, ha rafforzato i servizi e i risultati per le comunità locali.

Ritorno aperto fino al 14 gennaio 2025 il bando SRPO, dedicato agli "investimenti extra agricoli in aree rurali". Con un'attenzione particolare di 1.500.000 euro, rappresenta un'opportunità per chi investe nel miglioramento dei fabbricati, nell'acquisto di macchinari e nella sviluppo di software.

Bandi prospettiche al loro inizio hanno registrato una straordinaria partecipazione, segno del legame profondo tra partecipazione e coerenza locali. Un legame che, dal 1994, è stato alimentato con progetti di sviluppo rurale, iniziative di valorizzazione delle risorse locali e costante supporto a enti e imprese.

Cooperazione per lo sviluppo rurale, locale e smart village. Cooperazione per i sistemi del cibo, filiere e mercati locali - Comunità del cibo e della biodiversità di interesse agricolo e alimentare".

«I tre bandi (SRPO) e altri risorse gestite e finanziare dalle comunità locali. - In questi anni Anselmi - In generale, e guardando su un'attività, le tre priorità del GAL, nei prossimi anni ci saranno sempre il sostegno alla microimpresa, l'innovazione nei settori agricoli e agro-industriali e modelli di sviluppo sostenibile per contrastare lo spopolamento e migliorare la qualità della vita nelle nostre aree di competenza».

GAL BALDO-LESSINIA
Sede legale e operativa
Via L. Comazzoni, 23
33040 (VI)
Tel. 0445 878 0048
mail: gal@baldolessinia.it
PEC: baldolessinia@pec.it



ERMANNO ANSELMI
PRESIDENTE

Una sguardo verso il futuro. Il GAL è già impegnato nella pianificazione dei bandi 2025, con l'obiettivo di completare l'utilizzo delle risorse di ERJ.F.R.A. e avviare il verso la prossima programmazione. Con il nuovo piano strategico si vuole realizzare un'attività di rafforzamento per la fruibilità dei benefici rurali", si punta "SRPO investimenti agricoli con professionisti in area rurale". Di fronte "SRPO" Azioni di informazione: "Scambio di conoscenze e diffusione informazioni" di bando "SRPO".



VALLE DEL MONTE

A titolo esemplificativo, l'articolo pubblicato su rivista Mille Imprese (Publiadige)

4 - Ufficio stampa

Nel corso del 2024 sono stati redatti e diffusi alle testate giornalistiche locali e regionali, n. 8 comunicati stampa istituzionali, comprendendo informazioni relative alle serate di presentazione dei bandi, inaugurazioni di progetti del GAL, accordi con soci, comunicazioni celebrative (trentesimo anniversario) e istituzionali.

A questo link l'elenco completo dei comunicati stampa: <https://www.baldolessinia.it/comunicati-stampa/>
Sempre all'interno della attività dell'Ufficio stampa, sono stati realizzati n. 20 servizi video giornalistici pubblicati sulla piattaforma ufficiale del GAL. Tutti i video, in ordine cronologico, sono visibili al link: <https://www.youtube.com/@galbaldo-lessinia1050/videos>.

Durante il 2024 è stata monitorata costantemente la rassegna stampa ed ampliato il database di giornalisti ai quali inviare le comunicazioni istituzionali.

5 - Materiali e pubblicazioni

Nel corso del 2024 non sono stati realizzati materiali e/o pubblicazioni.

6 - Video e prodotti multimediali

Nel corso del 2024 non sono state commissionate produzioni video.

7 - Altre attività

Non ci sono altre attività da segnalare.

Motivazione della eventuale mancata realizzazione di una attività prevista

Rispetto a quanto preventivato, nel corso del 2024 non è stata realizzata l'attività definita come «Pubblicazione "best practices" sul sito istituzionale e sui canali social Facebook, Instagram e LinkedIn», ovvero l'individuazione, l'intervista e la pubblicazione di alcune buone pratiche provenienti dal territorio

extra GAL, allo scopo di raccontare progetti realizzati che possano essere fonte di ispirazione per i potenziali beneficiari del PSL, ma anche per la cittadinanza. Il motivo di non realizzazione è l'aver dato priorità ad altre attività, prima tra tutte l'organizzazione straordinaria dell'evento per il 30° anniversario del GAL Baldo-Lessinia.

Altra attività mancata è stata la pubblicazione di articoli redazionali su riviste "L'Adige Economia & Territori" del Gruppo Adige Srl, per la non iscrizione del fornitore alla piattaforma di acquisto per le pubbliche amministrazioni MEPA, e sulla rivista "La Cronaca dell'Economia di Verona, del Gruppo Le Cronache Srl, per cambio di referente interno all'azienda.

Non sono stati realizzati gli adesivi circolari campagna #noisiamogal per una redistribuzione delle priorità.

Non sono state realizzate ristampe della brochure cartacea descrittiva del PSL F.U.T.U.R.A., in quanto sufficienti quelle realizzate nel 2023.

Descrizione di eventuali attività realizzate non previste dal Piano

Non risultano attività realizzate non previste dal Piano.

Valutazione sull'attività svolta

Riportare la valutazione del GAL sulle attività di animazione e comunicazione svolte, facendo particolare riferimento al grado di attuazione degli obiettivi specifici indicati nel Piano

Nel corso del 2024, il GAL Baldo-Lessinia ha portato avanti un'intensa attività di animazione e comunicazione, raggiungendo con successo gli obiettivi prefissati nel Piano annuale. Le azioni implementate hanno permesso di accrescere la consapevolezza e la partecipazione attiva della cittadinanza, con un aumento significativo dell'interesse e dell'interazione sui canali digitali, eventi informativi molto partecipati e una strategia di comunicazione efficace su web, social media e mezzi tradizionali. Il miglioramento dell'accesso alle informazioni è stato garantito attraverso il potenziamento del sito istituzionale, l'invio regolare di newsletter mirate e la pubblicazione costante di aggiornamenti sui bandi e sulle opportunità offerte dal PSL F.U.T.U.R.A.

Inoltre, il rafforzamento del networking e della collaborazione tra i partenariati locali è stato favorito da eventi di confronto, assemblee e iniziative con soci e stakeholder territoriali. Il GAL ha anche promosso l'innovazione e la sostenibilità nelle pratiche agricole e imprenditoriali, attraverso attività di informazione e supporto ai beneficiari dei bandi. La valorizzazione del patrimonio paesaggistico, culturale e naturale è stata centrale nella comunicazione istituzionale, così come il contrasto allo spopolamento, perseguito con iniziative rivolte alle realtà locali per incentivare investimenti e sviluppo nelle aree rurali. Nonostante alcune attività previste non siano state realizzate per esigenze organizzative, l'impegno profuso ha portato a risultati concreti e tangibili, consolidando il ruolo del GAL come punto di riferimento per lo sviluppo del territorio.

Tabella 1 - Attuazione operativa Piano di animazione e comunicazione

Aree di attività	Descrizione attività, canali, strumenti	Contenuti	Target	Obiettivo specifico	Animazione/omunicazione (A-C-A/C)	Attuazione (SI/NO/IN PARTE)
<i>Web e social</i>	Implementazione e manutenzione sito web Baldolessinia.it	Aggiornamento e manutenzione piattaforma Wordpress e spese provider	-	OS02	C	Sì
	Pubblicazione periodica sul sito istituzionale e sui canali social Facebook, Instagram e LinkedIn	Pubblicazioni di natura tecnica legata all'avanzamento del PSL F.U.T.U.R.A.	T2, T3 e T5	OS02	C	Sì
	Pubblicazione periodica sul sito istituzionale e sui canali social Facebook, Instagram e LinkedIn	Pubblicazioni bandi PSL F.U.T.U.R.A.	T2, T3, T5	OS02 OS06	C	Sì
	Pubblicazione periodica sul sito istituzionale e sui canali social Facebook, Instagram e LinkedIn	Pubblicazione avvisi serate informative e di animazione sui nuovi bandi PSL F.U.T.U.R.A.	T2, T3, T5	OS01 OS02	C C	Sì
	Pubblicazione periodica sul sito istituzionale e sui canali social Facebook, Instagram e LinkedIn	Pubblicazione bandi CSR Veneto	T2 e T3	OS02 OS04	C C	Sì

Tabella 1 - Attuazione operativa Piano di animazione e comunicazione

Aree di attività	Descrizione attività, canali, strumenti	Contenuti	Target	Obiettivo specifico	Animazione/comunicazione (A-C-A/C)	Attuazione (SI/NO/IN PARTE)
	Pubblicazione periodica sul sito istituzionale e sui canali social Facebook, Instagram e LinkedIn	Pubblicazione eventi, workshop e incontri legati al CSR Veneto	T1, T2,T3	OS01 OS02 OS03 OS04	C C C C	Sì
	Pubblicazione periodica sul sito istituzionale e sui canali social Facebook, Instagram e LinkedIn	Pubblicazione partecipazione GAL a eventi inaugurali o manifestazioni territoriali	T1 e T3	OS01 OS03 OS05	C C C	Sì
	Pubblicazione periodica sul sito istituzionale e sui canali social Facebook, Instagram e LinkedIn	Pubblicazione partecipazione del GAL a seminari e/o eventi formativi e divulgativi	T4	OS01 OS03 OS05 OS06	C C C C	Sì
	Pubblicazione “best practices” sul sito istituzionale e sui canali social Facebook, Instagram e LinkedIn	Individuazione, intervista e pubblicazione di alcune buone pratiche provenienti dal territorio extra GAL, allo scopo di raccontare progetti realizzati che possano essere fonte di ispirazione per i potenziali beneficiari del PSL, ma anche per la cittadinanza.	T1, T2, T3 e T4	OS01 OS02 OS05	C C C	NO

Tabella 1 - Attuazione operativa Piano di animazione e comunicazione

Aree di attività	Descrizione attività, canali, strumenti	Contenuti	Target	Obiettivo specifico	Animazione/ comunicazione (A-C-A/C)	Attuazione (SI/NO/IN PARTE)
	Pubblicazione periodica sul sito istituzionale e sui canali social Facebook, Instagram e LinkedIn	Pubblicazione eventuali note tecniche (chiusure uffici, periodi di ferie, disservizi momentanei)	T1, T2, T3	OS02	C	Sì
	Newsletter mensile	Elaborazione e invio di almeno 12 newsletter periodiche all'anno per aggiornare gli iscritti su novità, opportunità ed eventi.	T2, T3, T5	OS01 OS02 OS04 OS05	C	Sì
<i>Eventi e incontri</i>	Assemblea Soci del 15 maggio ripresa poi sui canali istituzionali e social attraverso foto, interviste e servizio giornalistico realizzato internamente.	Avvio nuova Programmazione F.U.T.U.R.A. e presentazione bandi GAL con cronoprogramma	T3	OS02 OS03	A/C A/C	Sì
	Assemblea Soci in presenza a dicembre, ripresa poi sui canali istituzionali e social attraverso foto, interviste e servizio giornalistico realizzato internamente.	Bilancio di fine anno	T3	OS02 OS03	A/C A/C	Sì

Tabella 1 - Attuazione operativa Piano di animazione e comunicazione

Aree di attività	Descrizione attività, canali, strumenti	Contenuti	Target	Obiettivo specifico	Animazione/omunicazione (A-C-A/C)	Attuazione (SI/NO/IN PARTE)
	Incontri in presenza sul territorio a giugno, ripresi poi sui canali istituzionali e social attraverso foto e interviste.	Presentazione primi bandi PSL F.U.T.U.R.A.: SRD01, SRD13, ISL04,ISL02	T1, T2. T3	OS01 OS02 OS03 OS04 OS06	A/C A/C A/C A/C	Sì
	Incontri in presenza sul territorio a settembre, ripresi poi sui canali istituzionali e social attraverso foto e interviste.	Presentazione bando: PSL F.U.T.U.R.A.: ISL03	T1, T2. T3	OS01 OS02 OS03 OS04 OS06	A/C A/C A/C A/C	Sì
	Ottobre: evento celebrativo 30° Anniversario, ripreso poi sui canali istituzionali e social attraverso foto, interviste e servizio giornalistico realizzato internamente.	Serata celebrativa per festeggiare assieme alle persone che hanno fatto la storia del GAL (presidenti, ex collaboratori, beneficiari). Luogo: un teatro del territorio, con spazio dedicato alla storia dell'Associazione, al presente e al futuro.	T1, T2, T3, T4 e T5	OS01 OS03 OS05	A/C A/C C	Sì

Tabella 1 - Attuazione operativa Piano di animazione e comunicazione

Aree di attività	Descrizione attività, canali, strumenti	Contenuti	Target	Obiettivo specifico	Animazione/omunicazione (A-C-A/C)	Attuazione (SI/NO/IN PARTE)
	Dicembre: inaugurazione nuova sede GAL	Taglio del nastro dei nuovi locali messi a disposizione del Comune di Soave per la sede dell'Associazione	T1, T2, T3 e T5	OS01 OS02 OS03 OS04 OS06	C C C C C	Sì
<i>Campagne pubblicitarie</i>	“Piedoni” sul quotidiano L’Arena (Publiadige)	Esito assemblee, presentazione bandi, resoconto serate di presentazioni bandi e partecipazioni a eventi, di rilievo o significativi.	T1, T2, T3	OS01 OS02 OS03 OS04 OS06	C C C C C	Sì
	Uscita su rivista annuale Mille Imprese (Publiadige)	Resoconto primo anno di attività del PSL F.U.T.U.R.A. con aggiornamento dati e riepilogo iniziative principali.	T2 e T3	OS03	C	Sì
	Uscita su rivista annuale La Guida ai Vini Top 100 (Publiadige)	Attività e bandi PSL dedicati, in particolare, alle attività agricole, ma non solo.	T2 e T3	OS03	C	Sì
	Uscita su rivista annuale L’Adige - Economia &	Resoconto primo anno di attività del PSL F.U.T.U.R.A. con	T2 e T3	OS03	C	NO

Tabella 1 - Attuazione operativa Piano di animazione e comunicazione

Aree di attività	Descrizione attività, canali, strumenti	Contenuti	Target	Obiettivo specifico	Animazione/omunicazione (A-C-A/C)	Attuazione (SI/NO/IN PARTE)
	Territori Aziende (L'Adige Srl)	aggiornamento dati e riepilogo iniziative principali.				
	Uscita su rivista annuale La Cronaca dell'Economia di Verona (Le Cronache Srl)	Resoconto primo anno di attività del PSL F.U.T.U.R.A. con aggiornamento dati e riepilogo iniziative principali.	T2 e T3	OS03	C	NO
	Uscita su rivista annuale TOP 2024 Aziende (editrice TNV)	Resoconto primo anno di attività del PSL F.U.T.U.R.A. con aggiornamento dati e riepilogo iniziative principali.	T2 e T3	OS03	C	Sì
	Uscite mensili su rotocalco mensile free press Pantheon Notizie, distribuzione Valpantena, Lessinia.	Esito assemblee, presentazione bandi, resoconto serate di presentazioni bandi e partecipazioni a eventi, sagre, manifestazioni o eventi divulgativi e informativi.	T1, T2. T3	OS01 OS02 OS03 OS04 OS06	C C C C	Sì
	Uscite sul quotidiano multimediale Daily concomitanti con l'uscita su	Esito assemblee, presentazione bandi, resoconto serate di presentazioni bandi e partecipazioni a eventi, sagre,	T1, T2. T3	OS01 OS02 OS03 OS04 OS06	C C C	Sì

Tabella 1 - Attuazione operativa Piano di animazione e comunicazione

Aree di attività	Descrizione attività, canali, strumenti	Contenuti	Target	Obiettivo specifico	Animazione/comunicazione (A-C-A/C)	Attuazione (SI/NO/IN PARTE)
	rivista Pantheon (Smart Network Editrice).	manifestazioni o eventi divulgativi e informativi.			C C	
	Campagne promozionali social	Esito assemblee, presentazione bandi, resoconto serate di presentazioni bandi e partecipazioni a eventi di rilievo o significativi..	T1, T2. T3	OS01 OS02 OS03 OS04 OS06	C C C C C	Sì
<i>Ufficio stampa</i>	Comunicati stampa	Pre e post Assemblea di maggio, pre e post Assemblea di dicembre. Avvio incontri sul territorio di presentazione bandi PSL. Conclusione incontri per presentazioni bandi. Inaugurazioni o taglio del nastro significativi.	T5	OS01 OS02 OS03 OS04 OS06	C C C C C	Sì

Tabella 1 - Attuazione operativa Piano di animazione e comunicazione

Aree di attività	Descrizione attività, canali, strumenti	Contenuti	Target	Obiettivo specifico	Animazione/omunicazione (A-C-A/C)	Attuazione (SI/NO/IN PARTE)
	Servizi giornalistici	Post Assemblea di maggio, post Assemblea di dicembre. Avvio incontri sul territorio di presentazione bandi PSL. Conclusione incontri per presentazioni bandi. Inaugurazioni o taglio del nastro significativi.	T5	OS01 OS02 OS03 OS04 OS06	C C C C	Sì
	Rassegna stampa	Monitoraggio continuo e costante degli articoli e dei servizi pubblicati	T5	OS03	C	Sì
	Ampliamento DB giornalisti	Miglioramento e identificazione nuovi contatti stampa locale e regionale	T5	OS03	C	Sì
Materiali e pubblicazioni	Roll Up	Dispositivi mobili per l'utilizzo in occasione di incontri pubblici, assemblee, eventi, manifestazioni.	T1, T2. T3	a	C	Sì

Tabella 1 - Attuazione operativa Piano di animazione e comunicazione

Aree di attività	Descrizione attività, canali, strumenti	Contenuti	Target	Obiettivo specifico	Animazione/comunicazione (A-C-A/C)	Attuazione (SI/NO/IN PARTE)
	Brochure cartacee	Presentazione PSL 2023-2027 F.U.T.U.R.A. e in generale il GAL Baldo-Lessinia	T1, T2, T3, T4	OS01 OS02 OS03	C C C	Si
	Adesivi circolari campagna #noisiamogal	Hashtag identificativo del brand da consegnare a tutti i soggetti beneficiari per accrescere il senso di appartenenza al territorio.	T1 e T2	OS01	C	NO
<i>Video e prodotti multimediali</i>	Per il 2024 non sono previste produzioni video o multimediali.					
<i>Altre attività</i>	Studio logo e immagine coordinata	Realizzazione di un nuovo logo per il PSL F.U.T.U.R.A. da utilizzare su tutta la comunicazione web, social e cartacea fino al 2028 con relativa declinazione dell'immagine coordinata.	T1, T2, T3, T4, T5	OS01 OS02 OS03	C	Si

Tabella 2 - Attuazione finanziaria Piano di animazione e comunicazione				
Aree di attività	Risorse programmate 2024	Risorse utilizzate 2024	Risorse programmate complessive	Risorse utilizzate complessive
Web e social	2.000,00	2.354,91	15.000,00	2.354,91
Eventi e incontri	10.400,00	23.341,52	20.400,00	0
Campagne pubblicitarie	14.000,00	14.093,01	60.000,00	14.093,01
Ufficio stampa	350,00	309,99	3.200,00	309,99
Materiali e pubblicazioni	1.420,00	0	16.920,00	0
Video e prodotti multimediali	0	0	30.000,00	0
Altre attività	2.600,00	0	3.250,00	0
TOTALE	30.770,00	40.100,13	148.770,00	16.757,91

APPENDICI AL RAPPORTO ANNUALE

1. Lista dei partner
2. Scheda informativa dei nuovi partner eleggibili
3. Lista Comuni ATD

ALLEGATI AL RAPPORTO ANNUALE

1. Dichiarazioni di cui al QUADRO 9.2 - IMPEGNO 2

DICHIARAZIONE LEGALE RAPPRESENTANTE

Il sottoscritto Anselmi Ermanno in qualità di rappresentante legale del GAL Baldo-Lessinia con sede legale in Via G. Camuzzoni, 23/a 37038 Soave (VR) codice fiscale 93102010233 consapevole che le dichiarazioni mendaci, la falsità degli atti e l'uso di atti falsi sono puniti penalmente ai sensi delle leggi vigenti e comportano la decadenza dai benefici eventualmente conseguiti, come previsto dagli articoli 75 e 76 del DPR 28/12/2000 n° 445,

dichiara

che tutte le informazioni fornite nel presente Programma di Sviluppo Locale, composto di n. 144 pagine numerate progressivamente da 1 a 144 con le relative appendici e allegati (da pagina n. 58 a pag. n. 144), corrispondono al vero e sono comunque dimostrabili.

Soave, 28 febbraio 2025

IL DICHIARANTE

Firma del legale rappresentante

APPENDICE 1 – Lista dei partner

Partner eleggibili al 31/12/2024					
N.	Denominazione	Sede operativa Comune	Componente (pubblica; privata/parti economiche sociali; privata/società civile)	Codice ATECO dell'attività primaria	Gruppo di interesse (Pubblico; Primario; Secondario; Terziario; Società civile)
1	Comune di Affi	Affi (VR)	pubblica	84.11.10	Pubblico
2	Comune di Badia Calavena	Badia Calavena (VR)	pubblica	84.11.10	Pubblico
3	Comune di Bosco Chiesanuova	Bosco Chiesanuova (VR)	pubblica	84.11.10	Pubblico
4	Comune di Brentino Belluno	Brentino Belluno (VR)	pubblica	84.11.10	Pubblico
5	Comune di Brenzone	Brenzone (VR)	pubblica	84.11.10	Pubblico
6	Comune di Caprino Veronese	Caprino Veronese (VR)	pubblica	84.11.10	Pubblico
7	Comune di Cavaion Veronese	Cavaion Veronese (VR)	pubblica	84.11.10	Pubblico
8	Comune di Cazzano di Tramigna	Cazzano di Tramigna (VR)	pubblica	84.11.10	Pubblico
9	Comune di Cerro Veronese	Cerro Veronese (VR)	pubblica	84.11.10	Pubblico
10	Comune di Costermano	Costermano (VR)	pubblica	84.11.10	Pubblico
11	Comune di Dolcè	Dolcé (VR)	pubblica	84.11.10	Pubblico
12	Comune di Erbezzo	Erbezzo (VR)	pubblica	84.11.10	Pubblico
13	Comune di Ferrara di Monte Baldo	Ferrara di Monte Baldo (VR)	pubblica	84.11.10	Pubblico
14	Comune di Fumane	Fumane (VR)	pubblica	84.11.10	Pubblico
15	Comune di Grezzana	Grezzana (VR)	pubblica	84.11.10	Pubblico
16	Comune di Illasi	Illasi (VR)	pubblica	84.11.10	Pubblico
17	Comune di Lazise	Lazise (VR)	pubblica	84.11.10	Pubblico
18	Comune di Malcesine	Malcesine (VR)	pubblica	84.11.10	Pubblico
19	Comune di Marano di Valpolicella	Marano di Valpolicella (VR)	pubblica	84.11.10	Pubblico
20	Comune di Mezzane di Sotto	Mezzane di Sotto (VR)	pubblica	84.11.10	Pubblico
21	Comune di Monteforte d'Alpone	Monteforte d'Alpone (VR)	pubblica	84.11.10	Pubblico
22	Comune di Negrar	Negrar (VR)	pubblica	84.11.10	Pubblico
23	Comune di Rivoli Veronese	Rivoli Veronese (VR)	pubblica	84.11.10	Pubblico

24	Comune di Roncà	Roncà (VR)	pubblica	84.11.10	Pubblico
25	Comune di Roverè Veronese	Roverè Veronese (VR)	pubblica	84.11.10	Pubblico
26	Comune di S. Giovanni Ilarione	S. Giovanni Ilarione (VR)	pubblica	84.11.10	Pubblico
27	Comune di San Mauro di Saline	S. Mauro di Saline (VR)	pubblica	84.11.10	Pubblico
28	Comune di San Zeno di Montagna	S. Zeno di Montagna (VR)	pubblica	84.11.10	Pubblico
29	Comune di Sant'Ambrogio di Valpolicella	S. Ambrogio di Valpolicella (VR)	pubblica	84.11.10	Pubblico
30	Comune di Sant'Anna d'Alfaedo	Sant'Anna d'Alfaedo (VR)	pubblica	84.11.10	Pubblico
31	Comune di Selva di Progno	Selva di Progno (VR)	pubblica	84.11.10	Pubblico
32	Comune di Soave	Soave (VR)	pubblica	84.11.10	Pubblico
33	Comune di Tregnago	Tregnago (VR)	pubblica	84.11.10	Pubblico
34	Comune di Velo Veronese	Velo Veronese (VR)	pubblica	84.11.10	Pubblico
35	Comune di Vestenanova	Vestenanova (VR)	pubblica	84.11.10	Pubblico
36	Comune di Montecchia di Crosara	Montecchia di Crosara	pubblica	84.11.10	Pubblico
37	Consorzio Bacino Imbrifero Montano dell'Adige	Verona	pubblica	84.11.10	Pubblico
38	Unione Montana del Baldo Garda	Caprino Veronese (VR)	pubblico	84.11.10	Pubblico
39	Associazione Strada del Vino Soave	Soave (VR)	privata /parti economiche e sociali	70.21.00	Settore terziario
40	Associazione Strada del Vino Valpolicella	San Pietro In Cariano (VR)	privata /parti economiche e sociali	94.99.90	Settore terziario
41	Cassa Rurale Bassa Vallagarina	Piazza della Chiesa, 33 37021 Bosco Chiesanuova; Via Barbarani, 4 37020 Cerro Veronese; P.zza Vittorio Emanuele, 25 37028 Rovere Veronese; Piazza Vittorio Emanuele, 11 37020 Sant'Anna d'Alfaedo; Via Don Cesare Scala, 29 - Fraz. Rivalta 37020 Brentino Belluno; Via Pertini, 10 37013 Caprino Veronese	privata/parti economiche sociali	64.19.1	Settore terziario
42	Agriverona	Verona	privata/parti economiche sociali	94.12.20	Settore primario
43	C.I.A. Confederazione Italiana Agricoltori Verona	Verona	privata/parti economiche	94.11.00	Settore primario

			sociali		
44	Coldiretti Verona - Confederazione Nazionale Coltivatori Diretti	Via Alcide De Gasperi, 12 37013 Caprino Veronese; Via Lessini, 49 37020 Cerro Veronese; Via Francia, 5 37024 Negrar; Piazza Caduti del lavoro 16 37035 San Giovanni Ilarione; Via della Vittoria, 79 37038 Soave	privata/parti economiche sociali	94.11.00	Settore primario
45	Consorzio Tutela Vini Soave e Recioto di Soave	Soave (VR)	privata/parti economiche sociali	71.20.22	Settore terziario
46	Confcommercio Verona	Affi (VR)	privata/parti economiche sociali	94.11.00	Settore terziario
47	Confagricoltura Verona	Verona	privata/parti economiche sociali	94.99.90	Settore primario
48	Funivia di Malcesine - Monte Baldo	Verona	privata/parti economiche sociali	49.39.01	Settore terziario
49	BVR BANCA - Banche Venete Riunite Credito Cooperativo di Schio, Pedemonte, Roana e Vestenanova - SC	Piazza Libertà, 18 - 37031 Illasi (VR); Via Pergola, 13 - 37030 Montecchia di Crosara (VR); Via degli Alpini, 19 - 37035 San Giovanni Ilarione (VR); Viale della Vittoria, 17 - 37038 Soave (VR); Via Tiro a Segno, 37 - 37039 Tregnago (VR); Piazza Pieropan, 6 - 37030 Vestenanova (VR)	privata/parti economiche sociali	64.19.1	Settore terziario
50	ANCE Verona Costruttori Edili	Verona	Privata/parti economiche sociali	85.59.20	Settore terziario
51	Confesercenti di Verona	Verona	Privata/parti economiche sociali	94.11.00	Settore terziario
52	Consorzio Tutela Pietra della Lessinia	Sant'Anna d'Alfaedo (VR)	Privata/parti economiche sociali	46.19.04	Settore terziario
53	Consorzio per la Tutela del Formaggio Monte Veronese	Soave (VR)	Privata/parti economiche sociali	10.51.20	Settore terziario

Ulteriori partner (non eleggibili per le attività Leader) al 31/12/2024

N.	Denominazione	Sede operativa Comune	Componente <i>(pubblica; privata/parti economiche sociali; privata/società civile)</i>	Codice ATECO dell'attività primaria	Gruppo di interesse <i>(Pubblico; Primario; Secondario; Terziario; Società civile)</i>
1					
2					
3					

APPENDICE 2 – Scheda informativa nuovi partner eleggibili

Partner - Scheda informativa	
Anagrafica generale	Descrizione
N.	52
Denominazione:	Consorzio Tutela Pietra della Lessinia
Codice fiscale	01687270239
Codice ATECO dell'attività primaria	46.19.04
Componente:	<input type="checkbox"/> pubblica <input checked="" type="checkbox"/> privata/parti economiche sociali <input type="checkbox"/> privata/società civile
Gruppo di interesse	<input type="checkbox"/> pubblico <input type="checkbox"/> primario <input type="checkbox"/> secondario <input checked="" type="checkbox"/> terziario <input type="checkbox"/> società civile
Forma giuridica:	Consorzio
Indirizzo sede legale:	Via Roma, 2 - 37020 Sant'Anna d'Alfaedo (VR)
Indirizzo sede operativa:	Via Roma, 2 - 37020 Sant'Anna d'Alfaedo (VR)
Telefono:	045 7532971
PEC:	consorziotutelapietradellalessinia@pec.it
E-mail:	consorziotutelapietradellalessinia@pec.it
Sito internet:	https://www.consorziopietradellalessinia.net/
Data ammissione al partenariato:	17.12.2024

Partner - Scheda informativa	
Anagrafica generale	Descrizione
N.	53
Denominazione:	Consorzio per la Tutela del Formaggio Monte Veronese
Codice fiscale	02444070235
Codice ATECO dell'attività primaria	10.51.20
Componente:	<input type="checkbox"/> pubblica <input checked="" type="checkbox"/> privata/parti economiche sociali <input type="checkbox"/> privata/società civile
Gruppo di interesse	<input type="checkbox"/> pubblico <input type="checkbox"/> primario <input type="checkbox"/> secondario <input checked="" type="checkbox"/> terziario <input type="checkbox"/> società civile
Forma giuridica:	Consorzio
Indirizzo sede legale:	Via Adolfo Mattielli Pittore, 4, 37038 Soave VR
Indirizzo sede operativa:	Via Adolfo Mattielli Pittore, 4, 37038 Soave VR
Telefono:	045619954
PEC:	consorziomonteveronesedop@pec.diesseweb.it
E-mail:	info@monteveronese.it
Sito internet:	www.monteveronese.it
Data ammissione al partenariato:	17.12.2024

APPENDICE 3 – Lista Comuni ATD

Comune		Residenti 2021	Densità 2021	Superficie	Area rurale	
<i>N</i>	<i>cod. ISTAT</i>	<i>denominazione</i>	<i>n. abit.</i>	<i>ab./Kmq</i>	<i>Kmq</i>	<i>cod.</i>
1	23001	Affi	2.392	242,1	9,9	C
2	23005	Badia Calavena	2.568	95,3	26,9	D
3	23006	Bardolino	7.098	123,8	57,3	C
4	23011	Bosco Chiesanuova	3.544	54,7	64,8	D
5	23013	Brentino Belluno	1.355	52,2	26,0	D
6	23014	Brenzone	2.470	47,9	51,6	D
7	23018	Caprino Veronese	8.591	181,6	47,3	D
8	23023	Cavaion Veronese	6.070	470,2	12,9	C
9	23024	Cazzano di Tramigna	1.521	124,0	12,3	C
10	23026	Cerro Veronese	2.586	257,1	10,1	C
11	23030	Costermano sul Garda	3.939	235,3	16,7	C
12	23031	Dolcè	2.526	81,6	31,0	D
13	23033	Erbezzo	794	24,8	32,0	D
14	23034	Ferrara di Monte Baldo	253	9,4	26,9	D
15	23035	Fumane	4.103	119,9	34,2	C
16	23036	Garda	4.150	288,8	14,4	C
17	23038	Grezzana	10.680	215,8	49,5	C
18	23039	Illasi	5.188	207,5	25,0	C
19	23043	Lazise	6.871	108,8	63,2	C
20	23045	Malcesine	3.639	52,5	69,3	D
21	23046	Marano di Valpolicella	3.116	167,3	18,6	C
22	23047	Mezzane di Sotto	2.542	129,0	19,7	C
23	23049	Montecchia di Crosara	4.208	199,8	21,1	C
24	23050	Monteforte d'Alpone	9.030	441,1	20,5	C
25	23052	Negrar di Valpolicella	16.663	412,2	40,4	C
26	23062	Rivoli Veronese	2.170	117,7	18,4	C
27	23063	Roncà	3.758	207,1	18,2	C
28	23067	Roverè Veronese	2.084	57,0	36,6	D
29	23070	San Giovanni Ilarione	4.882	192,2	25,4	C
30	23074	San Mauro di Saline	574	51,1	11,2	D
31	23077	Sant'Ambrogio di Valpolicella	11.879	505,5	23,5	C
32	23078	Sant'Anna d'Alfaedo	2.534	58,3	43,4	D
33	23079	San Zeno di Montagna	1.431	50,7	28,2	D
34	23080	Selva di Progno	885	21,4	41,3	D
35	23081	Soave	7.169	315,5	22,7	C
36	23086	Torri del Benaco	3.013	65,1	46,3	C

37	23087	Tregnago	4.957	132,7	37,4	C
38	23090	Velo Veronese	766	40,5	18,9	D
39	23093	Vestenanova	2.491	103,0	24,2	D



PROT. 53
 DEL 31/01/24



Allegato 2

**DICHIARAZIONE IN MERITO ALLA SUSSISTENZA
DI SITUAZIONI DI CONFLITTO DI INTERESSE**

Il sottoscritto Ercole Storti nato [redacted] residente in [redacted] in riferimento al ruolo Consigliere svolto nell'ambito del GAL Baldo-Lessinia, ai sensi degli artt. 46 e 47 del D.P.R. n. 445 del 28/12/2000, consapevole delle pene previste dal codice per le ipotesi di falsità e di mendaci dichiarazioni

DICHIARA

- 1) di essere egli stesso titolare, anche per quote di minoranza, di partecipazioni azionarie o di diritti e/o titoli in società o imprese potenzialmente beneficiarie di contributi erogabili nell'ambito del PSR LEADER 2014-2020/CSR LEADER 2023-2027:

DENOMINAZIONE SOCIETA':	P.I./C.F.:	CUAA:	SEDE:

- 2) di essere egli stesso coniuge, parente¹ entro il 4° grado, affine² entro il 2° grado o convivente di soggetti potenzialmente beneficiari di contributi erogabili nell'ambito del PSR LEADER 2014-2020:

Tipo di parentela o affinità:	Cognome:	Nome:	Luogo e data di nascita:	Codice fiscale:	Comune di residenza:	Tipo di interesse

- 3) di essere egli stesso o il coniuge o il convivente coinvolto* in causa pendente o grave inimicizia o rapporti di credito o debito con soggetti** potenzialmente beneficiari di contributi, premi erogabili nell'ambito del PSR LEADER 2014-2020/CSR LEADER 2023-2027:

¹ Parentela (artt. 74 e ss. c.c.) è il vincolo tra persone che discendono da uno stesso stipite e quindi legate da un vincolo di consanguineità. Sono **parenti in linea retta** le persone che discendono l'una dall'altra (genitore-figlio), in linea collaterale coloro che pur avendo uno stipite comune (es. padre) non discendono l'una dall'altra (fratelli, cugini). Nella linea retta il grado di parentela si calcola contando le persone sino allo stipite comune, senza calcolare il capostipite. Nella linea collaterale i gradi si computano dalle generazioni, salendo da uno dei parenti sino allo stipite comune (da escludere) e da questo discendono all'altro parente. Esempi: **parenti di 1° grado**: figli e genitori (linea retta); **parenti di 2° grado**: fratelli e sorelle (linea collaterale: sorella, padre - che non si conta, sorella), nipoti e nonni (linea retta: nipote, padre, nonno - che non si conta); **parenti di 3° grado**: nipote e zio (linea collaterale: nipote, padre, nonno - che non si conta, zio); **parenti di 4° grado**: cugini (linea collaterale: cugino, zio, nonno - che non si conta, zio, cugino).

²Affinità (art. 78 c.c.) è il vincolo tra un coniuge ed i parenti dell'altro coniuge. Esempi: affini di 1° grado: i suoceri e il genero o la nuora; affini di 2° grado: sorella e fratello del coniuge.

Soggetto coinvolto(*):	Soggetto potenzialmente beneficiari (**):	Riferimenti (dati anagrafici o P.I./C.F. e sede):	Tipologia di potenziale conflitto in atto:

- 4) di essere egli stesso, il coniuge, il parente entro il 4° grado, l'affine entro il 2° grado od il convivente partecipe ad organi direttivi di associazioni, organizzazioni collegi ed ordini professionali anche a carattere non riservato, i cui interessi sono coinvolti dallo svolgimento delle attività del GAL Baldo-Lessinia:

Denominazione del soggetto:	Riferimenti (P.I./C.F. o dati anagrafici):	Sede:	Tipo di incarico ricoperto:

- 5) di essere egli stesso tutore, curatore, amministratore di sostegno, procuratore o agente di soggetti (individui od organizzazioni) che hanno interessi in attività o decisioni inerenti l'attività del GAL Baldo-Lessinia:

Denominazione del soggetto:	Riferimenti (P.I./C.F. o dati anagrafici):	Sede:	Tipo di incarico ricoperto:

- 6) di essere egli stesso, il coniuge, il parente entro il 4° grado, l'affine entro il 2° grado od il convivente partecipe o iscritto a studi professionali od ordini professionali, i cui interessi sono coinvolti dallo svolgimento delle attività del GAL Baldo-Lessinia:

Tipo di parentela o affinità:	Cognome:	Nome:	Luogo e data di nascita:	Codice fiscale:	Denominazione del soggetto interessato:	Riferimenti (P.I o C.F., sede, ecc.):	Tipo di interesse:

- 7) di aderire all'Associazione/Organizzazione (diversa da partiti politici o sindacati) il cui ambito di interesse possa interferire con lo svolgimento dell'attività del GAL Baldo-Lessinia:

DENOMINAZIONE Associazione/Organizzazione	CODICE FISCALE

- 8) di avere in corso un rapporto di collaborazione diretta/indiretta (1) retribuito con il soggetto denominato (2), CF (3), il quale ha interessi in attività o decisione inerenti il GAL Baldo-Lessinia:

GAL Baldo – Lessinia

Via G. Camuzzoni 8 - 37038 SOAVE (VR) - Tel. +39 045 6780048 C.F. 93102010233

www.baldolessinia.it - gal@baldolessinia.it

Num. Progressivo	Tipo rapporto coll. Diretto/indiretto (1)	Coll. Breve descrizione(1)	Denominazione sogg.(2)	Codice fiscale(3)

- 9) che con i soggetti indicati al punto 8) (riportare n. progressivo) il sottoscritto, il mio parente, affine entro il 2° grado, coniuge, convivente (2), CF (3), ha in corso altri rapporti finanziari (4):

Num. Progressivo (indicato al punto 8)	Grado di parentela / affinita' (1)	Nome cognome(2)	Codice fiscale(3)	Tipo di rapporto finanziario(4)

- 10) di avere avuto (negli ultimi tre anni) un rapporto di collaborazione diretta/indiretta(1) retribuito con il soggetto denominato(2), CF(3), il quale ha interessi in attività o decisione inerenti le attività del GAL Baldo-Lessinia, nel periodo sotto indicato(4):

Num. Progressivo	Tipo rapporto coll. Diretto/indiretto (1)	Coll. Breve descrizione(1)	Denominazione(2)	Codice fiscale(3)	Periodo dal/al(4)

- 11) che con i soggetti indicati al punto 10)(riportare n. progressivo) il sottoscritto, il mio parente, affine entro il 2°grado, coniuge, convivente(2), CF (3), ha in corso altri rapporti finanziari (4):

Num. Progressivo indicato al punto 11)	Grado di parentela / affinita' (1)	Nome cognome(2)	Codice fiscale(3)	Tipo rapporto finanziario(4)

- 12) di possedere le seguenti partecipazioni azionarie e interessi finanziari (diversi da quanto comunicato in precedenza al punto 1), che hanno interessi in attività o decisioni inerenti le attività del GAL Baldo-Lessinia:

Denominazione	Codice fiscale	Sede

- 13) di ricoprire la carica di sindaco, consigliere, assessore, membro del comitato esecutivo o altra carica presso l'ente pubblico o a partecipazione pubblica sotto riportato il cui ambito d'interesse è potenzialmente coinvolto dall'attività del GAL Baldo-Lessinia:

GAL Baldo – Lessinia

Via G. Camuzzoni 8 - 37038 SOAVE (VR) - Tel. +39 045 6780048 C.F. 93102010233

www.baldolessinia.it - gal@baldolessinia.it



Codice fiscale	Denominazione ente	Carica ricoperta

- di non rientrare in alcuna delle situazioni sopra riportate;

Note:

Qualora dovessero verificarsi nuove o diverse situazioni sarà presentata tempestivamente una nuova dichiarazione.

Soave, li 30-01-2024

Firma

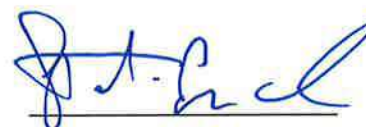

Si allega documento d'identità.

INFORMATIVA SULLA PRIVACY AI SENSI DEL'ART. 13 DLGS. 30 GIUGNO 2003, N.196 E DELL'ART. 48 DEL DPR 28 DICEMBRE 2000, N.445 Il trattamento delle informazioni che La riguardano sarà improntato ai principi di correttezza, trasparenza e di tutela della riservatezza. In osservanza di quanto previsto dall'art 13 del DLgs n.196 del 2003.La informiamo di quanto segue. 1.

GAL Baldo – Lessinia

Via G. Camuzzoni 8 - 37038 SOAVE (VR) - Tel. +39 045 6780048 C.F. 93102010233

www.baldolessinia.it - gal@baldolessinia.it

DICHIARAZIONE ALTRI INCARICHI IN PUBBLICHE AMMINISTRAZIONI

Il sottoscritto Ercole Storti  ai sensi dell'articolo 14 del Decreto Legislativo n.33 del 14 Marzo 2013(cfr. nota PCM del 16 maggio 2013 sulla trasparenza)

DICHIARA

- di **non avere** altri incarichi presso pubbliche amministrazioni e presso enti derivanti in controllo pubblico;
- di **avere** altri incarichi presso pubbliche amministrazioni e presso enti derivanti in controllo pubblico, come di seguito elencato:

Funzioni di amministratore o sindaco di società	
Società (denominazione e sede)	Natura dell'incarico
1	
2	
3	
4	
5	

Luogo e data

SOAVE 30-01-2024

Firma

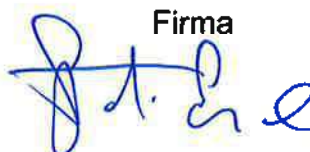

Dichiarazione sostitutiva relativa alle incompatibilità e inconferibilità
ai sensi decreto legislativo 39/2013

(Art. 47 del D.P.R. 28 dicembre 2000, n. 445 e s.m.i.)

Il sottoscritto Ercole Storti [redacted] in
qualità di membro del Consiglio di Amministrazione del GAL Baldo-Lessinia

CONSAPEVOLE

delle sanzioni penali richiamate dall'art. 76 del D.P.R. 28/12/00 n. 445 in caso di dichiarazioni mendaci e sotto la propria personale responsabilità

DICHIARA

- di non trovarsi in alcuna delle condizioni di inconferibilità e incompatibilità di cui al decreto legislativo 8 aprile 2013, n. 39 "Disposizioni in materia di inconferibilità e incompatibilità di incarichi presso le pubbliche amministrazioni e presso gli enti privati in controllo pubblico, a norma dell'art. 1, commi 49 e 50, della legge 6 novembre 2012, n. 190";
- di essere a conoscenza del dovere di comunicazione tempestiva in ordine all'insorgere di una delle cause di inconferibilità e di incompatibilità di cui al decreto legislativo 39/2013.

In fede

30.01.24

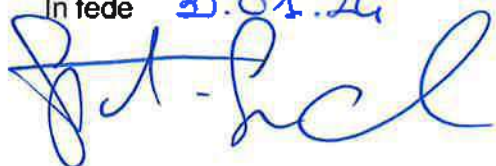

Allegato 2

DICHIARAZIONE IN MERITO ALLA SUSSISTENZA DI SITUAZIONI DI CONFLITTO DI INTERESSE

Il sottoscritto Paolo Rossi r [redacted] in riferimento al ruolo Vice – Presidente svolto nell'ambito del GAL Baldo-Lessinia, ai sensi degli artt. 46 e 47 del D.P.R. n. 445 del 28/12/2000, consapevole delle pene previste dal codice per le ipotesi di falsità e di mendaci dichiarazioni

DICHIARA

- 1) di essere egli stesso titolare, anche per quote di minoranza, di partecipazioni azionarie o di diritti e/o titoli in società o imprese potenzialmente beneficiarie di contributi erogabili nell'ambito del PSR LEADER 2014-2020/CSR LEADER 2023-2027:

DENOMINAZIONE SOCIETA':	P.I./C.F.:	CUAA:	SEDE:

- 2) di essere egli stesso coniuge, parente¹ entro il 4° grado, affine² entro il 2° grado o convivente di soggetti potenzialmente beneficiari di contributi erogabili nell'ambito del PSR LEADER 2014-2020:

Tipo di parentela o affinità:	Cognome:	Nome:	Luogo e data di nascita:	Codice fiscale:	Comune di residenza:	Tipo di interesse

- 3) di essere egli stesso o il coniuge o il convivente coinvolto* in causa pendente o grave inimicizia o rapporti di credito o debito con soggetti** potenzialmente beneficiari di contributi, premi erogabili nell'ambito del PSR LEADER 2014-2020/CSR LEADER 2023-2027:

¹Parentela (artt. 74 e ss. c.c.) è il vincolo tra persone che discendono da uno stesso stipite e quindi legate da un vincolo di consanguineità. Sono **parenti in linea retta** le persone che discendono l'una dall'altra (genitore-figlio), in linea collaterale coloro che pur avendo uno stipite comune (es. padre) non discendono l'una dall'altra (fratelli, cugini). Nella linea retta il grado di parentela si calcola contando le persone sino allo stipite comune, senza calcolare il capostipite. Nella linea collaterale i gradi si computano dalle generazioni, salendo da uno dei parenti sino allo stipite comune (da escludere) e da questo discendono all'altro parente. Esempi: **parenti di 1° grado**: figli e genitori (linea retta); **parenti di 2° grado**: fratelli e sorelle (linea collaterale: sorella, padre - che non si conta, sorella), nipoti e nonni (linea retta: nipote, padre, nonno - che non si conta); **parenti di 3° grado**: nipote e zio (linea collaterale: nipote, padre, nonno - che non si conta, zio); **parenti di 4° grado**: cugini (linea collaterale: cugino, zio, nonno - che non si conta, zio, cugino).

²Affinità (art. 78 c.c.) è il vincolo tra un coniuge ed i parenti dell'altro coniuge. Esempi: affini di 1° grado: i suoceri e il genero o la nuora; affini di 2° grado: sorella e fratello del coniuge.

Soggetto coinvolto(*):	Soggetto potenzialmente beneficiari (**):	Riferimenti (dati anagrafici o P.I./C.F. e sede):	Tipologia di potenziale conflitto in atto:

- 4) di essere egli stesso, il coniuge, il parente entro il 4° grado, l'affine entro il 2° grado od il convivente partecipe ad organi direttivi di associazioni, organizzazioni collegi ed ordini professionali anche a carattere non riservato, i cui interessi sono coinvolti dallo svolgimento delle attività del GAL Baldo-Lessinia:

Denominazione del soggetto:	Riferimenti (P.I./C.F. o dati anagrafici):	Sede:	Tipo di incarico ricoperto:

- 5) di essere egli stesso tutore, curatore, amministratore di sostegno, procuratore o agente di soggetti (individui od organizzazioni) che hanno interessi in attività o decisioni inerenti l'attività del GAL Baldo-Lessinia:

Denominazione del soggetto:	Riferimenti (P.I./C.F. o dati anagrafici):	Sede:	Tipo di incarico ricoperto:

- 6) di essere egli stesso, il coniuge, il parente entro il 4° grado, l'affine entro il 2° grado od il convivente partecipe o iscritto a studi professionali od ordini professionali, i cui interessi sono coinvolti dallo svolgimento delle attività del GAL Baldo-Lessinia:

Tipo di parentela o affinità:	Cognome:	Nome:	Luogo e data di nascita:	Codice fiscale:	Denominazione del soggetto interessato:	Riferimenti (P.I. o C.F., sede, ecc.):	Tipo di interesse:

- 7) di aderire all'Associazione/Organizzazione (diversa da partiti politici o sindacati) il cui ambito di interesse possa interferire con lo svolgimento dell'attività del GAL Baldo-Lessinia:

DENOMINAZIONE Associazione/Organizzazione	CODICE FISCALE

- 8) di avere in corso un rapporto di collaborazione diretta/indiretta (1) retribuito con il soggetto denominato (2), CF (3), il quale ha interessi in attività o decisione inerenti il GAL Baldo-Lessinia:

Num. Progressivo	Tipo rapporto coll. Diretto/indiretto (1)	Coll. Breve descrizione(1)	Denominazione sogg.(2)	Codice fiscale(3)

- 9) che con i soggetti indicati al punto 8) (riportare n. progressivo) il sottoscritto, il mio parente, affine entro il 2° grado, coniuge, convivente (2), CF (3), ha in corso altri rapporti finanziari (4):

Num. Progressivo (indicato al punto 8)	Grado di parentela / affinita' (1)	Nome cognome(2)	Codice fiscale(3)	Tipo di rapporto finanziario(4)

- 10) di avere avuto (negli ultimi tre anni) un rapporto di collaborazione diretta/indiretta(1) retribuito con il soggetto denominato(2), CF(3), il quale ha interessi in attività o decisione inerenti le attività del GAL Baldo-Lessinia, nel periodo sotto indicato(4):

Num. Progressivo	Tipo rapporto coll. Diretto/indiretto (1)	Coll. Breve descrizione(1)	Denominazione(2)	Codice fiscale(3)	Periodo dal/al(4)

- 11) che con i soggetti indicati al punto 10)(riportare n. progressivo) il sottoscritto, il mio parente, affine entro il 2°grado, coniuge, convivente(2), CF (3), ha in corso altri rapporti finanziari (4):

Num. Progressivo indicato al punto 11)	Grado di parentela / affinita' (1)	Nome cognome(2)	Codice fiscale(3)	Tipo rapporto finanziario(4)

- 12) di possedere le seguenti partecipazioni azionarie e interessi finanziari (diversi da quanto comunicato in precedenza al punto 1), che hanno interessi in attività o decisioni inerenti le attività del GAL Baldo-Lessinia:

Denominazione	Codice fiscale	Sede

- 13) di ricoprire la carica di sindaco, consigliere, assessore, membro del comitato esecutivo o altra carica presso l'ente pubblico o a partecipazione pubblica sotto riportato il cui ambito d'interesse è potenzialmente coinvolto dall'attività del GAL Baldo-Lessinia:

GAL Baldo – Lessinia

Via G. Camuzzoni 8 - 37038 SOAVE (VR) - Tel. +39 045 6780048 C.F. 93102010233

www.baldolessinia.it - gal@baldolessinia.it

Codice fiscale	Denominazione ente	Carica ricoperta
80010120238	B.I.M. ADIGE	CONSIGLIERE

- o di non rientrare in alcuna delle situazioni sopra riportate;

Note:

Qualora dovessero verificarsi nuove o diverse situazioni sarà presentata tempestivamente una nuova dichiarazione.

Soave, li

30/01/2024

Firma



Si allega documento d'identità.

INFORMATIVA SULLA PRIVACY AI SENSI DELL'ART. 13 DLGS. 30 GIUGNO 2003, N.196 E DELL'ART. 48 DEL DPR 28 DICEMBRE 2000, N.445 Il trattamento delle informazioni che La riguardano sarà improntato ai principi di correttezza, trasparenza e di tutela della riservatezza. In osservanza di quanto previsto dall'art 13 del DLgs n.196 del 2003.La informiamo di quanto segue. 1.

GAL Baldo – Lessinia

Via G. Camuzzoni 8 - 37038 SOAVE (VR) - Tel. +39 045 6780048 C.F. 93102010233

www.baldolessinia.it - gal@baldolessinia.it

DICHIARAZIONE ALTRI INCARICHI IN PUBBLICHE AMMINISTRAZIONI

Il sottoscritto Paolo Rossi nato a ~~████████████████████~~ ai sensi dell'articolo 14 del Decreto Legislativo n.33 del 14 Marzo 2013(cfr. nota PCM del 16 maggio 2013 sulla trasparenza)

DICHIARA

- di **non avere** altri incarichi presso pubbliche amministrazioni e presso enti derivanti in controllo pubblico;
- di **avere** altri incarichi presso pubbliche amministrazioni e presso enti derivanti in controllo pubblico, come di seguito elencato:

Funzioni di amministratore o sindaco di società	
Società (denominazione e sede)	Natura dell'incarico
1	
2	
3	
4	
5	

Luogo e data

Soave 30/01/24

Firma

Dichiarazione sostitutiva relativa alle incompatibilità e inconferibilità
ai sensi decreto legislativo 39/2013

(Art. 47 del D.P.R. 28 dicembre 2000, n. 445 e s.m.i.)

Il sottoscritto Paolo Rossi [REDACTED] in
qualità di membro del Consiglio di Amministrazione del GAL Baldo-Lessinia

CONSAPEVOLE

delle sanzioni penali richiamate dall'art. 76 del D.P.R 28/12/00 n. 445 in caso di dichiarazioni mendaci e sotto la propria personale responsabilità

DICHIARA

- di non trovarsi in alcuna delle condizioni di inconferibilità e incompatibilità di cui al decreto legislativo 8 aprile 2013, n. 39 "Disposizioni in materia di inconferibilità e incompatibilità di incarichi presso le pubbliche amministrazioni e presso gli enti privati in controllo pubblico, a norma dell'art. 1, commi 49 e 50, della legge 6 novembre 2012, n. 190";
- di essere a conoscenza del dovere di comunicazione tempestiva in ordine all'insorgere di una delle cause di inconferibilità e di incompatibilità di cui al decreto legislativo 39/2013.

30.01.20

In fede

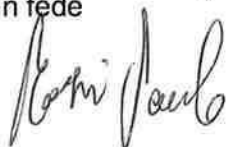

Allegato 2

DICHIARAZIONE IN MERITO ALLA SUSSISTENZA DI SITUAZIONI DI CONFLITTO DI INTERESSE

Il sottoscritto Fabio Castellani n. [REDACTED]

in riferimento al ruolo Consigliere svolto nell'ambito del GAL Baldo-Lessinia, ai sensi degli artt. 46 e 47 del D.P.R. n. 445 del 28/12/2000, consapevole delle pene previste dal codice per le ipotesi di falsità e di mendaci dichiarazioni

DICHIARA

- 1) di essere egli stesso titolare, anche per quote di minoranza, di partecipazioni azionarie o di diritti e/o titoli in società o imprese potenzialmente beneficiarie di contributi erogabili nell'ambito del PSR LEADER 2014-2020/CSR LEADER 2023-2027:

DENOMINAZIONE SOCIETA':	P.I./C.F.:	CUAA:	SEDE:

- 2) di essere egli stesso coniuge, parente¹ entro il 4° grado, affine² entro il 2° grado o convivente di soggetti potenzialmente beneficiari di contributi erogabili nell'ambito del PSR LEADER 2014-2020:

Tipo di parentela o affinità:	Cognome:	Nome:	Luogo e data di nascita:	Codice fiscale:	Comune di residenza:	Tipo di interesse

- 3) di essere egli stesso o il coniuge o il convivente coinvolto* in causa pendente o grave inimicizia o rapporti di credito o debito con soggetti** potenzialmente beneficiari di contributi, premi erogabili nell'ambito del PSR LEADER 2014-2020/CSR LEADER 2023-2027:

¹Parentela (artt. 74 e ss. c.c.) è il vincolo tra persone che discendono da uno stesso stipite e quindi legate da un vincolo di consanguineità. Sono **parenti in linea retta** le persone che discendono l'una dall'altra (genitore-figlio), in linea collaterale coloro che pur avendo uno stipite comune (es. padre) non discendono l'una dall'altra (fratelli, cugini). Nella linea retta il grado di parentela si calcola contando le persone sino allo stipite comune, senza calcolare il capostipite. Nella linea collaterale i gradi si computano dalle generazioni, salendo da uno dei parenti sino allo stipite comune (da escludere) e da questo discendono all'altro parente. Esempi: **parenti di 1° grado**: figli e genitori (linea retta); **parenti di 2° grado**: fratelli e sorelle (linea collaterale: sorella, padre - che non si conta, sorella), nipoti e nonni (linea retta: nipote, padre, nonno - che non si conta); **parenti di 3° grado**: nipote e zio (linea collaterale: nipote, padre, nonno - che non si conta, zio); **parenti di 4° grado**: cugini (linea collaterale: cugino, zio, nonno - che non si conta, zio, cugino).

²Affinità (art. 78 c.c.) è il vincolo tra un coniuge ed i parenti dell'altro coniuge. Esempi: affini di 1° grado: i suoceri e il genero o la nuora; affini di 2° grado: sorella e fratello del coniuge.

GAL Baldo – Lessinia

Via G. Camuzzoni 8 - 37038 SOAVE (VR) - Tel. +39 045 6780048 C.F. 93102010233

www.baldolessinia.it - gal@baldolessinia.it

Soggetto coinvolto(*):	Soggetto potenzialmente beneficiari (**):	Riferimenti (dati anagrafici o P.I./C.F. e sede):	Tipologia di potenziale conflitto in atto:

- 4) di essere egli stesso, il coniuge, il parente entro il 4° grado, l'affine entro il 2° grado od il convivente partecipe ad organi direttivi di associazioni, organizzazioni collegi ed ordini professionali anche a carattere non riservato, i cui interessi sono coinvolti dallo svolgimento delle attività del GAL Baldo-Lessinia:

Denominazione del soggetto:	Riferimenti (P.I./C.F. o dati anagrafici):	Sede:	Tipo di incarico ricoperto:

- 5) di essere egli stesso tutore, curatore, amministratore di sostegno, procuratore o agente di soggetti (individui od organizzazioni) che hanno interessi in attività o decisioni inerenti l'attività del GAL Baldo-Lessinia:

Denominazione del soggetto:	Riferimenti (P.I./C.F. o dati anagrafici):	Sede:	Tipo di incarico ricoperto:

- 6) di essere egli stesso, il coniuge, il parente entro il 4° grado, l'affine entro il 2° grado od il convivente partecipe o iscritto a studi professionali od ordini professionali, i cui interessi sono coinvolti dallo svolgimento delle attività del GAL Baldo-Lessinia:

Tipo di parentela o affinità:	Cognome:	Nome:	Luogo e data di nascita:	Codice fiscale:	Denominazione del soggetto interessato:	Riferimenti (P.I. o C.F., sede, ecc.):	Tipo di interesse:

- 7) di aderire all'Associazione/Organizzazione (diversa da partiti politici o sindacati) il cui ambito di interesse possa interferire con lo svolgimento dell'attività del GAL Baldo-Lessinia:

DENOMINAZIONE Associazione/Organizzazione	CODICE FISCALE

- 8) di avere in corso un rapporto di collaborazione diretta/indiretta (1) retribuito con il soggetto denominato (2), CF (3), il quale ha interessi in attività o decisione inerenti il GAL Baldo-Lessinia:

Num. Progressivo	Tipo rapporto coll. Diretto/indiretto (1)	Coll. Breve descrizione(1)	Denominazione sogg.(2)	Codice fiscale(3)

- 9) che con i soggetti indicati al punto 8) (riportare n. progressivo) il sottoscritto, il mio parente, affine entro il 2° grado, coniuge, convivente (2), CF (3), ha in corso altri rapporti finanziari (4):

Num. Progressivo (indicato al punto 8)	Grado di parentela / affinita' (1)	Nome cognome(2)	Codice fiscale(3)	Tipo di rapporto finanziario(4)

- 10) di avere avuto (negli ultimi tre anni) un rapporto di collaborazione diretta/indiretta(1) retribuito con il soggetto denominato(2), CF(3), il quale ha interessi in attività o decisione inerenti le attività del GAL Baldo-Lessinia, nel periodo sotto indicato(4):

Num. Progressivo	Tipo rapporto coll. Diretto/indiretto (1)	Coll. Breve descrizione(1)	Denominazione(2)	Codice fiscale(3)	Periodo dal/a(4)

- 11) che con i soggetti indicati al punto 10)(riportare n. progressivo) il sottoscritto, il mio parente, affine entro il 2° grado, coniuge, convivente(2), CF (3), ha in corso altri rapporti finanziari (4):

Num. Progressivo indicato al punto 11)	Grado di parentela / affinita' (1)	Nome cognome(2)	Codice fiscale(3)	Tipo rapporto finanziario(4)

- 12) di possedere le seguenti partecipazioni azionarie e interessi finanziari (diversi da quanto comunicato in precedenza al punto 1), che hanno interessi in attività o decisioni inerenti le attività del GAL Baldo-Lessinia:

Denominazione	Codice fiscale	Sede

- 13) di ricoprire la carica di sindaco, consigliere, assessore, membro del comitato esecutivo o altra carica presso l'ente pubblico o a partecipazione pubblica sotto riportato il cui ambito d'interesse è potenzialmente coinvolto dall'attività del GAL Baldo-Lessinia:

GAL Baldo - Lessinia

Via G. Camuzzoni 8 - 37038 SOAVE (VR) - Tel. +39 045 6780048 C.F. 93102010233

www.baldolessinia.it - gal@baldolessinia.it

Codice fiscale	Denominazione ente	Carica ricoperta
XXXXXXXXXX	Comune di San Zeno di Montagna	Consigliere
XXXXXXXXXX	Unione Montana del Baldo Garda	Consigliere

- o di non rientrare in alcuna delle situazioni sopra riportate;

Note:

Qualora dovessero verificarsi nuove o diverse situazioni sarà presentata tempestivamente una nuova dichiarazione.

Soave, li 30.01.2024

Firma



Si allega documento d'identità.

INFORMATIVA SULLA PRIVACY AI SENSI DEL'ART. 13 DLGS. 30 GIUGNO 2003, N.196 E DELL'ART. 48 DEL DPR 28 DICEMBRE 2000, N.445 Il trattamento delle informazioni che La riguardano sarà improntato ai principi di correttezza, trasparenza e di tutela della riservatezza. In osservanza di quanto previsto dall'art 13 del DLgs n.196 del 2003.La informiamo di quanto segue. 1.

GAL Baldo – Lessinia

Via G. Camuzzoni 8 - 37038 SOAVE (VR) - Tel. +39 045 6780048 C.F. 93102010233

www.baldolessinia.it - gal@baldolessinia.it

DICHIARAZIONE ALTRI INCARICHI IN PUBBLICHE AMMINISTRAZIONI

Il sottoscritto Fabio Castellani nato a [REDACTED] ai sensi dell'articolo 14 del Decreto Legislativo n.33 del 14 Marzo 2013(cfr. nota PCM del 16 maggio 2013 sulla trasparenza)

DICHIARA

di **non avere** altri incarichi presso pubbliche amministrazioni e presso enti derivanti in controllo pubblico;

di **avere** altri incarichi presso pubbliche amministrazioni e presso enti derivanti in controllo pubblico, come di seguito elencato:

Funzioni di amministratore o sindaco di società	
Società (denominazione e sede)	Natura dell'incarico
1 COMUNE DI SAN ZEVO DI MONTAGNA	CONSIGLIERE
2 UNIONE MONTANA DEL BALDO	CONSIGLIERE
3	
4	
5	

Luogo e data

SONVE 30.01.2024

Firma

Dichiarazione sostitutiva relativa alle incompatibilità e inconferibilità
ai sensi decreto legislativo 39/2013

(Art. 47 del D.P.R. 28 dicembre 2000, n. 445 e s.m.i.)

Il sottoscritto Castellani Fabio [REDACTED] il
[REDACTED] in qualità di membro del Consiglio di Amministrazione del GAL Baldo-Lessinia

CONSAPEVOLE

delle sanzioni penali richiamate dall'art. 76 del D.P.R. 28/12/00 n. 445 in caso di dichiarazioni mendaci e sotto la propria personale responsabilità

DICHIARA

- di non trovarsi in alcuna delle condizioni di inconferibilità e incompatibilità di cui al decreto legislativo 8 aprile 2013, n. 39 "Disposizioni in materia di inconferibilità e incompatibilità di incarichi presso le pubbliche amministrazioni e presso gli enti privati in controllo pubblico, a norma dell'art. 1, commi 49 e 50, della legge 6 novembre 2012, n. 190";
- di essere a conoscenza del dovere di comunicazione tempestiva in ordine all'insorgere di una delle cause di inconferibilità e di incompatibilità di cui al decreto legislativo 39/2013.

In fede



30.01.2024

Allegato 2

DICHIARAZIONE IN MERITO ALLA SUSSISTENZA DI SITUAZIONI DI CONFLITTO DI INTERESSE

Il sottoscritto Ermanno Anselmi

in riferimento al ruolo di Presidente svolto nell'ambito del GAL Baldo-Lessinia, ai sensi degli artt. 46 e 47 del D.P.R. n. 445 del 28/12/2000, consapevole delle pene previste dal codice per le ipotesi di falsità e di mendaci dichiarazioni

DICHIARA

- 1) di essere egli stesso titolare, anche per quote di minoranza, di partecipazioni azionarie o di diritti e/o titoli in società o imprese potenzialmente beneficiarie di contributi erogabili nell'ambito del PSR LEADER 2014-2020/CSR LEADER 2023-2027:

DENOMINAZIONE SOCIETA':	P.I./C.F.:	CUAA:	SEDE:
Soc.Agr. Terre di Sprea S.S.	92026580230		Via Dei Masi,4 cap. 37030 Badia Calavena (Vr)

- 2) di essere egli stesso coniuge, parente¹ entro il 4° grado, affine² entro il 2° grado o convivente di soggetti potenzialmente beneficiari di contributi erogabili nell'ambito del PSR LEADER 2014-2020:

Tipo di parentela o affinità:	Cognome:	Nome:	Luogo e data di nascita:	Codice fiscale:	Comune di residenza:	Tipo di interesse
PADRE-FIGLIA	ANSELMI	MADDALENA	NEGRAR 10/01/2004		BADIA CALAVENA	POTENZIALE BENEFICIARIO

- 3) di essere egli stesso o il coniuge o il convivente coinvolto* in causa pendente o grave inimicizia o rapporti di credito o debito con soggetti** potenzialmente beneficiari di contributi, premi erogabili nell'ambito del PSR LEADER 2014-2020/CSR LEADER 2023-2027:

¹Parentela (artt. 74 e ss. c.c.) è il vincolo tra persone che discendono da uno stesso stipite e quindi legate da un vincolo di consanguineità. Sono **parenti in linea retta** le persone che discendono l'una dall'altra (genitore-figlio), in linea collaterale coloro che pur avendo uno stipite comune (es. padre) non discendono l'una dall'altra (fratelli, cugini). Nella linea retta il grado di parentela si calcola contando le persone sino allo stipite comune, senza calcolare il capostipite. Nella linea collaterale i gradi si computano dalle generazioni, salendo da uno dei parenti sino allo stipite comune (da escludere) e da questo discendono all'altro parente. Esempi: **parenti di 1° grado**: figli e genitori (linea retta); **parenti di 2° grado**: fratelli e sorelle (linea collaterale: sorella, padre - che non si conta, sorella), nipoti e nonni (linea retta: nipote, padre, nonno - che non si conta); **parenti di 3° grado**: nipote e zio (linea collaterale: nipote, padre, nonno - che non si conta, zio); **parenti di 4° grado**: cugini (linea collaterale: cugino, zio, nonno - che non si conta, zio, cugino).

²Affinità (art. 78 c.c.) è il vincolo tra un coniuge ed i parenti dell'altro coniuge. Esempi: affini di 1° grado: i suoceri e il genero o la nuora; affini di 2° grado: sorella e fratello del coniuge.

GAL Baldo – Lessinia

Via G. Camuzzoni 8 - 37038 SOAVE (VR) - Tel. +39 045 6780048 C.F. 93102010233

www.baldolessinia.it - gal@baldolessinia.it

Soggetto coinvolto(*):	Soggetto potenzialmente beneficiari (**):	Riferimenti (dati anagrafici o P.I./C.F. e sede):	Tipologia di potenziale conflitto in atto:

- 4) di essere egli stesso, il coniuge, il parente entro il 4° grado, l'affine entro il 2° grado od il convivente partecipe ad organi direttivi di associazioni, organizzazioni collegi ed ordini professionali anche a carattere non riservato, i cui interessi sono coinvolti dallo svolgimento delle attività del GAL Baldo-Lessinia:

Denominazione del soggetto:	Riferimenti (P.I./C.F. o dati anagrafici):	Sede:	Tipo di incarico ricoperto:

- 5) di essere egli stesso tutore, curatore, amministratore di sostegno, procuratore o agente di soggetti (individui od organizzazioni) che hanno interessi in attività o decisioni inerenti l'attività del GAL Baldo-Lessinia:

Denominazione del soggetto:	Riferimenti (P.I./C.F. o dati anagrafici):	Sede:	Tipo di incarico ricoperto:

- 6) di essere egli stesso, il coniuge, il parente entro il 4° grado, l'affine entro il 2° grado od il convivente partecipe o iscritto a studi professionali od ordini professionali, i cui interessi sono coinvolti dallo svolgimento delle attività del GAL Baldo-Lessinia:

Tipo di parentela o affinità:	Cognome:	Nome:	Luogo e data di nascita:	Codice fiscale:	Denominazione del soggetto interessato:	Riferimenti (P.I. o C.F., sede, ecc.):	Tipo di interesse:

- 7) di aderire all'Associazione/Organizzazione (diversa da partiti politici o sindacati) il cui ambito di interesse possa interferire con lo svolgimento dell'attività del GAL Baldo-Lessinia:

DENOMINAZIONE Associazione/Organizzazione	CODICE FISCALE

- 8) di avere in corso un rapporto di collaborazione diretta/indiretta (1) retribuito con il soggetto denominato (2), CF (3), il quale ha interessi in attività o decisione inerenti il GAL Baldo-Lessinia:

Num. Progressivo	Tipo rapporto coll. Diretto/indiretto (1)	Coll. Breve descrizione(1)	Denominazione sogg.(2)	Codice fiscale(3)

- 9) che con i soggetti indicati al punto 8) (riportare n. progressivo) il sottoscritto, il mio parente, affine entro il 2° grado, coniuge, convivente (2), CF (3), ha in corso altri rapporti finanziari (4):

Num. Progressivo (indicato al punto 8)	Grado di parentela / affinita' (1)	Nome cognome(2)	Codice fiscale(3)	Tipo di rapporto finanziario(4)

- 10) di avere avuto (negli ultimi tre anni) un rapporto di collaborazione diretta/indiretta(1) retribuito con il soggetto denominato(2), CF(3), il quale ha interessi in attività o decisione inerenti le attività del GAL Baldo-Lessinia, nel periodo sotto indicato(4):

Num. Progressivo	Tipo rapporto coll. Diretto/indiretto (1)	Coll. Breve descrizione(1)	Denominazione(2)	Codice fiscale(3)	Periodo dal/al(4)

- 11) che con i soggetti indicati al punto 10)(riportare n. progressivo) il sottoscritto, il mio parente, affine entro il 2°grado, coniuge, convivente(2), CF (3), ha in corso altri rapporti finanziari (4):

Num. Progressivo indicato al punto 11)	Grado di parentela / affinita' (1)	Nome cognome(2)	Codice fiscale(3)	Tipo rapporto finanziario(4)

- 12) di possedere le seguenti partecipazioni azionarie e interessi finanziari (diversi da quanto comunicato in precedenza al punto 1), che hanno interessi in attività o decisioni inerenti le attività del GAL Baldo-Lessinia:

Denominazione	Codice fiscale	Sede

- 13) di ricoprire la carica di sindaco, consigliere, assessore, membro del comitato esecutivo o altra carica presso l'ente pubblico o a partecipazione pubblica sotto riportato il cui ambito d'interesse è potenzialmente coinvolto dall'attività del GAL Baldo-Lessinia:

GAL Baldo – Lessinia

Via G. Camuzzoni 8 - 37038 SOAVE (VR) - Tel. +39 045 6780048 C.F. 93102010233

www.baldolessinia.it - gal@baldolessinia.it

Codice fiscale	Denominazione ente	Carica ricoperta

- o di non rientrare in alcuna delle situazioni sopra riportate;

Note:

Qualora dovessero verificarsi nuove o diverse situazioni sarà presentata tempestivamente una nuova dichiarazione.

Soave, li 30/04/2026

Firma



Si allega documento d'identità.

INFORMATIVA SULLA PRIVACY AI SENSI DELL'ART. 13 DLGS. 30 GIUGNO 2003, N.196 E DELL'ART. 48 DEL DPR 28 DICEMBRE 2000, N.445 Il trattamento delle informazioni che La riguardano sarà improntato ai principi di correttezza, trasparenza e di tutela della riservatezza. In osservanza di quanto previsto dall'art 13 del DLgs n.196 del 2003.La informiamo di quanto segue. 1.

GAL Baldo – Lessinia

Via G. Camuzzoni 8 - 37038 SOAVE (VR) - Tel. +39 045 6780048 C.F. 93102010233

www.baldolessinia.it - gal@baldolessinia.it

DICHIARAZIONE ALTRI INCARICHI IN PUBBLICHE AMMINISTRAZIONI

Il sottoscritto Ermanno Anselmi nato a XXXXXXXXXXXX ai sensi dell'articolo 14 del Decreto Legislativo n.33 del 14 Marzo 2013(cfr. nota PCM del 16 maggio 2013 sulla trasparenza)

DICHIARA

- di **non avere** altri incarichi presso pubbliche amministrazioni e presso enti derivanti in controllo pubblico;
- di **avere** altri incarichi presso pubbliche amministrazioni e presso enti derivanti in controllo pubblico, come di seguito elencato:

Funzioni di amministratore o sindaco di società	
Società (denominazione e sede)	Natura dell'incarico
1	
2	
3	
4	
5	

Luogo e data

Same 30/01/2024

Firma

[Handwritten signature]

Dichiarazione sostitutiva relativa alle incompatibilità e inconferibilità
ai sensi decreto legislativo 39/2013

(Art. 47 del D.P.R. 28 dicembre 2000, n. 445 e s.m.i.)

Il sottoscritto Ermanno Anselmi ([REDACTED]) in
qualità di membro del Consiglio di Amministrazione del GAL Baldo-Lessinia

CONSAPEVOLE

delle sanzioni penali richiamate dall'art. 76 del D.P.R. 28/12/00 n. 445 in caso di dichiarazioni mendaci e sotto la propria personale responsabilità

DICHIARA

- di non trovarsi in alcuna delle condizioni di inconferibilità e incompatibilità di cui al decreto legislativo 8 aprile 2013, n. 39 "Disposizioni in materia di inconferibilità e incompatibilità di incarichi presso le pubbliche amministrazioni e presso gli enti privati in controllo pubblico, a norma dell'art. 1, commi 49 e 50, della legge 6 novembre 2012, n. 190";
- di essere a conoscenza del dovere di comunicazione tempestiva in ordine all'insorgere di una delle cause di inconferibilità e di incompatibilità di cui al decreto legislativo 39/2013.

In fede

Lave, 30/01/2024



Allegato 2

DICHIARAZIONE IN MERITO ALLA SUSSISTENZA DI SITUAZIONI DI CONFLITTO DI INTERESSE

Il sottoscritto Luigi Boscolo Bariga r [REDACTED], in riferimento al ruolo Consigliere svolto nell'ambito del GAL Baldo-Lessinia, ai sensi degli artt. 46 e 47 del D.P.R. n. 445 del 28/12/2000, consapevole delle pene previste dal codice per le ipotesi di falsità e di mendaci dichiarazioni

DICHIARA

- 1) di essere egli stesso titolare, anche per quote di minoranza, di partecipazioni azionarie o di diritti e/o titoli in società o imprese potenzialmente beneficiarie di contributi erogabili nell'ambito del PSR LEADER 2014-2020/CSR LEADER 2023-2027:

DENOMINAZIONE SOCIETA':	P.I./C.F.:	CUAA:	SEDE:

- 2) di essere egli stesso coniuge, parente¹ entro il 4° grado, affine² entro il 2° grado o convivente di soggetti potenzialmente beneficiari di contributi erogabili nell'ambito del PSR LEADER 2014-2020:

Tipo di parentela o affinità:	Cognome:	Nome:	Luogo e data di nascita:	Codice fiscale:	Comune di residenza:	Tipo di interesse

- 3) di essere egli stesso o il coniuge o il convivente coinvolto* in causa pendente o grave inimicizia o rapporti di credito o debito con soggetti** potenzialmente beneficiari di contributi, premi erogabili nell'ambito del PSR LEADER 2014-2020/CSR LEADER 2023-2027:

Soggetto coinvolto(*):	Soggetto potenzialmente beneficiari (**):	Riferimenti (dati anagrafici o P.I./C.F. e sede):	Tipologia di potenziale conflitto in atto:

¹Parentela (artt. 74 e ss. c.c.) è il vincolo tra persone che discendono da uno stesso stipite e quindi legate da un vincolo di consanguineità. Sono parenti in linea retta le persone che discendono l'una dall'altra (genitore-figlio), in linea collaterale coloro che pur avendo uno stipite comune (es. padre) non discendono l'una dall'altra (fratelli, cugini). Nella linea retta il grado di parentela si calcola contando le persone sino allo stipite comune, senza calcolare il capostipite. Nella linea collaterale i gradi si computano dalle generazioni, salendo da uno dei parenti sino allo stipite comune (da escludere) e da questo discendono all'altro parente. Esempi: parenti di 1° grado: figli e genitori (linea retta); parenti di 2° grado: fratelli e sorelle (linea collaterale: sorella, padre - che non si conta, sorella), nipoti e nonni (linea retta: nipote, padre, nonno - che non si conta); parenti di 3° grado: nipote e zio (linea collaterale: nipote, padre, nonno - che non si conta, zio); parenti di 4° grado: cugini (linea collaterale: cugino, zio, nonno - che non si conta, zio, cugino).
²Affinità (art. 78 c.c.) è il vincolo tra un coniuge ed i parenti dell'altro coniuge. Esempi: affini di 1° grado: i suoceri e il genero o la nuora; affini di 2° grado: sorella e fratello del coniuge.

--	--	--	--

- 4) di essere egli stesso, il coniuge, il parente entro il 4° grado, l'affine entro il 2° grado od il convivente partecipe ad organi direttivi di associazioni, organizzazioni collegi ed ordini professionali anche a carattere non riservato, i cui interessi sono coinvolti dallo svolgimento delle attività del GAL Baldo-Lessinia:

Denominazione del soggetto:	Riferimenti (P.I./C.F. o dati anagrafici):	Sede:	Tipo di incarico ricoperto:

- 5) di essere egli stesso tutore, curatore, amministratore di sostegno, procuratore o agente di soggetti (individui od organizzazioni) che hanno interessi in attività o decisioni inerenti l'attività del GAL Baldo-Lessinia:

Denominazione del soggetto:	Riferimenti (P.I./C.F. o dati anagrafici):	Sede:	Tipo di incarico ricoperto:

- 6) di essere egli stesso, il coniuge, il parente entro il 4° grado, l'affine entro il 2° grado od il convivente partecipe o iscritto a studi professionali od ordini professionali, i cui interessi sono coinvolti dallo svolgimento delle attività del GAL Baldo-Lessinia:

Tipo di parentela o affinità:	Cognome:	Nome:	Luogo e data di nascita:	Codice fiscale:	Denominazione del soggetto interessato:	Riferimenti (P.I. o C.F., sede, ecc.):	Tipo di interesse:

- 7) di aderire all'Associazione/Organizzazione (diversa da partiti politici o sindacati) il cui ambito di interesse possa interferire con lo svolgimento dell'attività del GAL Baldo-Lessinia:

DENOMINAZIONE Associazione/Organizzazione	CODICE FISCALE

- 8) di avere in corso un rapporto di collaborazione diretta/indiretta (1) retribuito con il soggetto denominato (2), CF (3), il quale ha interessi in attività o decisione inerenti il GAL Baldo-Lessinia:

Num. Progressivo	Tipo rapporto coll. Diretto/indiretto (1)	Coll. Breve descrizione(1)	Denominazione sogg.(2)	Codice fiscale(3)

- 9) che con i soggetti indicati al punto 8) (riportare n. progressivo) il sottoscritto, il mio parente, affine entro il 2° grado, coniuge, convivente (2), CF (3), ha in corso altri rapporti finanziari (4):

Num. Progressivo (indicato al punto 8)	Grado di parentela / affinita' (1)	Nome cognome(2)	Codice fiscale(3)	Tipo di rapporto finanziario(4)

- 10) di avere avuto (negli ultimi tre anni) un rapporto di collaborazione diretta/indiretta(1) retribuito con il soggetto denominato(2), CF(3), il quale ha interessi in attività o decisione inerenti le attività del GAL Baldo-Lessinia, nel periodo sotto indicato(4):

Num. Progressivo	Tipo rapporto coll. Diretto/indiretto (1)	Coll. Breve descrizione(1)	Denominazione(2)	Codice fiscale(3)	Periodo dal/al(4)

- 11) che con i soggetti indicati al punto 10)(riportare n. progressivo) il sottoscritto, il mio parente, affine entro il 2° grado, coniuge, convivente(2), CF (3), ha in corso altri rapporti finanziari (4):

Num. Progressivo indicato al punto 11)	Grado di parentela / affinita' (1)	Nome cognome(2)	Codice fiscale(3)	Tipo rapporto finanziario(4)

- 12) di possedere le seguenti partecipazioni azionarie e interessi finanziari (diversi da quanto comunicato in precedenza al punto 1), che hanno interessi in attività o decisioni inerenti le attività del GAL Baldo-Lessinia:

Denominazione	Codice fiscale	Sede

- 13) di ricoprire la carica di sindaco, consigliere, assessore, membro del comitato esecutivo o altra carica presso l'ente pubblico o a partecipazione pubblica sotto riportato il cui ambito d'interesse è potenzialmente coinvolto dall'attività del GAL Baldo-Lessinia:

Codice fiscale	Denominazione ente	Carica ricoperta

- o di non rientrare in alcuna delle situazioni sopra riportate;

GAL Baldo – Lessinia

Via G. Camuzzoni 8 - 37038 SOAVE (VR) - Tel. +39 045 6780048 C.F. 93102010233

www.baldolessinia.it - gal@baldolessinia.it

Note:

Qualora dovessero verificarsi nuove o diverse situazioni sarà presentata tempestivamente una nuova dichiarazione.

Soave, li 30/01/2024

Firma



Si allega documento d'identità.

INFORMATIVA SULLA PRIVACY AI SENSI DEL'ART. 13 DLGS. 30 GIUGNO 2003, N.196 E DELL'ART. 48 DEL DPR 28 DICEMBRE 2000, N.445 Il trattamento delle informazioni che La riguardano sarà improntato ai principi di correttezza, trasparenza e di tutela della riservatezza. In osservanza di quanto previsto dall'art 13 del DLgs n.196 del 2003.La informiamo di quanto segue. 1.

GAL Baldo – Lessinia

Via G. Camuzzoni 8 - 37038 SOAVE (VR) - Tel. +39 045 6780048 C.F. 93102010233

www.baldolessinia.it - gal@baldolessinia.it

Dichiarazione sostitutiva relativa alle incompatibilità e inconferibilità
ai sensi decreto legislativo 39/2013

(Art. 47 del D.P.R. 28 dicembre 2000, n. 445 e s.m.i.)

Il sottoscritto Luigi Boscolo Bariga [REDACTED] in
qualità di membro del Consiglio di Amministrazione del GAL Baldo-Lessinia

CONSAPEVOLE

delle sanzioni penali richiamate dall'art. 76 del D.P.R 28/12/00 n. 445 in caso di dichiarazioni mendaci e sotto la propria personale responsabilità

DICHIARA

- di non trovarsi in alcuna delle condizioni di inconferibilità e incompatibilità di cui al decreto legislativo 8 aprile 2013, n. 39 "Disposizioni in materia di inconferibilità e incompatibilità di incarichi presso le pubbliche amministrazioni e presso gli enti privati in controllo pubblico, a norma dell'art. 1, commi 49 e 50, della legge 6 novembre 2012, n. 190";
- di essere a conoscenza del dovere di comunicazione tempestiva in ordine all'insorgere di una delle cause di inconferibilità e di incompatibilità di cui al decreto legislativo 39/2013.

In fede



30.01.24

DICHIARAZIONE ALTRI INCARICHI IN PUBBLICHE AMMINISTRAZIONI

Il sottoscritto Luigi Boscolo Bariga XXXXXXXXXXXXXXXXXXXX ai sensi dell'articolo 14 del Decreto Legislativo n.33 del 14 Marzo 2013(cfr. nota PCM del 16 maggio 2013 sulla trasparenza)

DICHIARA

- di **non avere** altri incarichi presso pubbliche amministrazioni e presso enti derivanti in controllo pubblico;
- di **avere** altri incarichi presso pubbliche amministrazioni e presso enti derivanti in controllo pubblico, come di seguito elencato:

Funzioni di amministratore o sindaco di società	
Società (denominazione e sede)	Natura dell'incarico
1	
2	
3	
4	
5	

Luogo e data

30.01.24

Firma



PROT. 81
DEL 10/02/2024

Allegato 2

DICHIARAZIONE IN MERITO ALLA SUSSISTENZA DI SITUAZIONI DI CONFLITTO DI INTERESSE

Il sottoscritto Alberto Sandri [REDACTED]

[REDACTED] in riferimento al ruolo Consigliere svolto nell'ambito del GAL Baldo-Lessinia, ai sensi degli artt. 46 e 47 del D.P.R. n. 445 del 28/12/2000, consapevole delle pene previste dal codice per le ipotesi di falsità e di mendaci dichiarazioni

DICHIARA

- 1) di essere egli stesso titolare, anche per quote di minoranza, di partecipazioni azionarie o di diritti e/o titoli in società o imprese potenzialmente beneficiarie di contributi erogabili nell'ambito del PSR LEADER 2014-2020/CSR LEADER 2023-2027:

DENOMINAZIONE SOCIETA':	P.I./C.F.:	CUAA:	SEDE:

- 2) di essere egli stesso coniuge, parente¹ entro il 4° grado, affine² entro il 2° grado o convivente di soggetti potenzialmente beneficiari di contributi erogabili nell'ambito del PSR LEADER 2014-2020:

Tipo di parentela o affinità:	Cognome:	Nome:	Luogo e data di nascita:	Codice fiscale:	Comune di residenza:	Tipo di interesse

¹Parentela (artt. 74 e ss. c.c.) è il vincolo tra persone che discendono da uno stesso stipite e quindi legate da un vincolo di consanguineità. Sono **parenti in linea retta** le persone che discendono l'una dall'altra (genitore-figlio), in linea collaterale coloro che pur avendo uno stipite comune (es. padre) non discendono l'una dall'altra (fratelli, cugini). Nella linea retta il grado di parentela si calcola contando le persone sino allo stipite comune, senza calcolare il capostipite. Nella linea collaterale i gradi si computano dalle generazioni, salendo da uno dei parenti sino allo stipite comune (da escludere) e da questo discendono all'altro parente. Esempi: **parenti di 1° grado**: figli e genitori (linea retta); **parenti di 2° grado**: fratelli e sorelle (linea collaterale: sorella, padre - che non si conta, sorella), nipoti e nonni (linea retta: nipote, padre, nonno - che non si conta); **parenti di 3° grado**: nipote e zio (linea collaterale: nipote, padre, nonno - che non si conta, zio); **parenti di 4° grado**: cugini (linea collaterale: cugino, zio, nonno - che non si conta, zio, cugino).
²Affinità (art. 78 c.c.) è il vincolo tra un coniuge ed i parenti dell'altro coniuge. Esempi: affini di 1° grado: i suoceri e il genero o la nuora; affini di 2° grado: sorella e fratello del coniuge.

GAL Baldo - Lessinia

Via G. Camuzzoni 8 - 37038 SOAVE (VR) - Tel. +39 045 6780048 C.F. 93102010233

www.baldolessinia.it - gal@baldolessinia.it

- 3) di essere egli stesso o il coniuge o il convivente coinvolto* in causa pendente o grave inimicizia o rapporti di credito o debito con soggetti** potenzialmente beneficiari di contributi, premi erogabili nell'ambito del PSR LEADER 2014-2020/CSR LEADER 2023-2027:

Soggetto coinvolto(*):	Soggetto potenzialmente beneficiari (**):	Riferimenti (dati anagrafici o P.I./C.F. e sede):	Tipologia di potenziale conflitto in atto:

- 4) di essere egli stesso, il coniuge, il parente entro il 4° grado, l'affine entro il 2° grado od il convivente partecipe ad organi direttivi di associazioni, organizzazioni collegi ed ordini professionali anche a carattere non riservato, i cui interessi sono coinvolti dallo svolgimento delle attività del GAL Baldo-Lessinia:

Denominazione del soggetto:	Riferimenti (P.I./C.F. o dati anagrafici):	Sede:	Tipo di incarico ricoperto:

- 5) di essere egli stesso tutore, curatore, amministratore di sostegno, procuratore o agente di soggetti (individui od organizzazioni) che hanno interessi in attività o decisioni inerenti l'attività del GAL Baldo-Lessinia:

Denominazione del soggetto:	Riferimenti (P.I./C.F. o dati anagrafici):	Sede:	Tipo di incarico ricoperto:

- 6) di essere egli stesso, il coniuge, il parente entro il 4° grado, l'affine entro il 2° grado od il convivente partecipe o iscritto a studi professionali od ordini professionali, i cui interessi sono coinvolti dallo svolgimento delle attività del GAL Baldo-Lessinia:

Tipo di parentela o affinità:	Cognome:	Nome:	Luogo e data di nascita:	Codice fiscale:	Denominazione del soggetto interessato:	Riferimenti (P.I. o C.F., sede, ecc.):	Tipo di interesse:

- 7) di aderire all'Associazione/Organizzazione (diversa da partiti politici o sindacati) il cui ambito di interesse possa interferire con lo svolgimento dell'attività del GAL Baldo-Lessinia:

DENOMINAZIONE Associazione/Organizzazione	CODICE FISCALE

GAL Baldo – Lessinia

Via G. Camuzzoni 8 - 37038 SOAVE (VR) - Tel. +39 045 6780048 C.F. 93102010233

www.baldolessinia.it - gal@baldolessinia.it

- 8) di avere in corso un rapporto di collaborazione diretta/indiretta (1) retribuito con il soggetto denominato (2), CF (3), il quale ha interessi in attività o decisione inerenti il GAL Baldo-Lessinia:

Num. Progressivo	Tipo rapporto coll. Diretto/indiretto (1)	Coll. Breve descrizione(1)	Denominazione sogg.(2)	Codice fiscale(3)

- 9) che con i soggetti indicati al punto 8) (riportare n. progressivo) il sottoscritto, il mio parente, affine entro il 2° grado, coniuge, convivente (2), CF (3), ha in corso altri rapporti finanziari (4):

Num. Progressivo (indicato al punto 8)	Grado di parentela / affinita' (1)	Nome cognome(2)	Codice fiscale(3)	Tipo di rapporto finanziario(4)

- 10) di avere avuto (negli ultimi tre anni) un rapporto di collaborazione diretta/indiretta(1) retribuito con il soggetto denominato(2), CF(3), il quale ha interessi in attività o decisione inerenti le attività del GAL Baldo-Lessinia, nel periodo sotto indicato(4):

Num. Progressivo	Tipo rapporto coll. Diretto/indiretto (1)	Coll. Breve descrizione(1)	Denominazione(2)	Codice fiscale(3)	Periodo dal/al(4)

- 11) che con i soggetti indicati al punto 10)(riportare n. progressivo) il sottoscritto, il mio parente, affine entro il 2° grado, coniuge, convivente(2), CF (3), ha in corso altri rapporti finanziari (4):

Num. Progressivo indicato al punto 11)	Grado di parentela / affinita' (1)	Nome cognome(2)	Codice fiscale(3)	Tipo rapporto finanziario(4)

- 12) di possedere le seguenti partecipazioni azionarie e interessi finanziari (diversi da quanto comunicato in precedenza al punto 1), che hanno interessi in attività o decisioni inerenti le attività del GAL Baldo-Lessinia:

Denominazione	Codice fiscale	Sede

13) di ricoprire la carica di sindaco, consigliere, assessore, membro del comitato esecutivo o altra carica presso l'ente pubblico o a partecipazione pubblica sotto riportato il cui ambito d'interesse è potenzialmente coinvolto dall'attività del GAL Baldo-Lessinia:

Codice fiscale	Denominazione ente	Carica ricoperta

- o di non rientrare in alcuna delle situazioni sopra riportate;

Note:

Qualora dovessero verificarsi nuove o diverse situazioni sarà presentata tempestivamente una nuova dichiarazione.

Soave, li 12/02/24

Firma S. de Albert

Si allega documento d'identità.

INFORMATIVA SULLA PRIVACY AI SENSI DEL'ART. 13 DLGS. 30 GIUGNO 2003, N.196 E DELL'ART. 48 DEL DPR 28 DICEMBRE 2000, N.445 Il trattamento delle informazioni che La riguardano sarà improntato ai principi di correttezza, trasparenza e di tutela della riservatezza. In osservanza di quanto previsto dall'art 13 del DLgs n.196 del 2003.La informiamo di quanto segue. 1.

GAL Baldo – Lessinia

Via G. Camuzzoni 8 - 37038 SOAVE (VR) - Tel. +39 045 6780048 C.F. 93102010233

www.baldolessinia.it - gal@baldolessinia.it

DICHIARAZIONE ALTRI INCARICHI IN PUBBLICHE AMMINISTRAZIONI

Il sottoscritto Alberto Sandri nato a XXXXXXXXXXXX, ai sensi dell'articolo 14 del Decreto Legislativo n.33 del 14 Marzo 2013(cfr. nota PCM del 16 maggio 2013 sulla trasparenza)

DICHIARA

- di **non avere** altri incarichi presso pubbliche amministrazioni e presso enti derivanti in controllo pubblico;
- di **avere** altri incarichi presso pubbliche amministrazioni e presso enti derivanti in controllo pubblico, come di seguito elencato:

Funzioni di amministratore o sindaco di società	
Società (denominazione e sede)	Natura dell'incarico
1	
2	
3	
4	
5	

Soave li 12/02/24

Firma

Alberto Sandri

Dichiarazione sostitutiva relativa alle incompatibilità e inconferibilità
ai sensi decreto legislativo 39/2013

(Art. 47 del D.P.R. 28 dicembre 2000, n. 445 e s.m.i.)

Il sottoscritto Alberto Sandri  il
 in qualità di membro del Consiglio di Amministrazione del GAL Baldo-Lessinia

CONSAPEVOLE

delle sanzioni penali richiamate dall'art. 76 del D.P.R 28/12/00 n. 445 in caso di dichiarazioni mendaci e sotto la propria personale responsabilità

DICHIARA

- di non trovarsi in alcuna delle condizioni di inconferibilità e incompatibilità di cui al decreto legislativo 8 aprile 2013, n. 39 "Disposizioni in materia di inconferibilità e incompatibilità di incarichi presso le pubbliche amministrazioni e presso gli enti privati in controllo pubblico, a norma dell'art. 1, commi 49 e 50, della legge 6 novembre 2012, n. 190";
- di essere a conoscenza del dovere di comunicazione tempestiva in ordine all'insorgere di una delle cause di inconferibilità e di incompatibilità di cui al decreto legislativo 39/2013.

In fede
12.07.24

Albert Sandri

Allegato 2

DICHIARAZIONE IN MERITO ALLA SUSSISTENZA DI SITUAZIONI DI CONFLITTO DI INTERESSE

Il sottoscritto Dennis Pazzocco nato [REDACTED]

[REDACTED] in riferimento al ruolo Consigliere svolto nell'ambito del GAL Baldo-Lessinia, ai sensi degli artt. 46 e 47 del D.P.R. n. 445 del 28/12/2000, consapevole delle pene previste dal codice per le ipotesi di falsità e di mendaci dichiarazioni

DICHIARA

- 1) di essere egli stesso titolare, anche per quote di minoranza, di partecipazioni azionarie o di diritti e/o titoli in società o imprese potenzialmente beneficiarie di contributi erogabili nell'ambito del PSR LEADER 2014-2020/CSR LEADER 2023-2027:

DENOMINAZIONE SOCIETA':	P.I./C.F.:	CUAA:	SEDE:

- 2) di essere egli stesso coniuge, parente¹ entro il 4° grado, affine² entro il 2° grado o convivente di soggetti potenzialmente beneficiari di contributi erogabili nell'ambito del PSR LEADER 2014-2020:

Tipo di parentela o affinità:	Cognome:	Nome:	Luogo e data di nascita:	Codice fiscale:	Comune di residenza:	Tipo di interesse

- 3) di essere egli stesso o il coniuge o il convivente coinvolto* in causa pendente o grave inimicizia o rapporti di credito o debito con soggetti** potenzialmente beneficiari di contributi, premi erogabili nell'ambito del PSR LEADER 2014-2020/CSR LEADER 2023-2027:

¹ Parentela (artt. 74 e ss. c.c.) è il vincolo tra persone che discendono da uno stesso stipite e quindi legate da un vincolo di consanguineità. Sono **parenti in linea retta** le persone che discendono l'una dall'altra (genitore-figlio), in linea collaterale coloro che pur avendo uno stipite comune (es. padre) non discendono l'una dall'altra (fratelli, cugini). Nella linea retta il grado di parentela si calcola contando le persone sino allo stipite comune, senza calcolare il capostipite. Nella linea collaterale i gradi si computano dalle generazioni, salendo da uno dei parenti sino allo stipite comune (da escludere) e da questo discendono all'altro parente. Esempi: **parenti di 1° grado**: figli e genitori (linea retta); **parenti di 2° grado**: fratelli e sorelle (linea collaterale: sorella, padre - che non si conta, sorella), nipoti e nonni (linea retta: nipote, padre, nonno - che non si conta); **parenti di 3° grado**: nipote e zio (linea collaterale: nipote, padre, nonno - che non si conta, zio); **parenti di 4° grado**: cugini (linea collaterale: cugino, zio, nonno - che non si conta, zio, cugino).

²Affinità (art. 78 c.c.) è il vincolo tra un coniuge ed i parenti dell'altro coniuge. Esempi: affini di 1° grado: i suoceri e il genero o la nuora; affini di 2° grado: sorella e fratello del coniuge.

GAL Baldo - Lessinia

Via G. Camuzzoni 8 - 37038 SOAVE (VR) - Tel. +39 045 6780048 C.F. 93102010233

www.baldolessinia.it - gal@baldolessinia.it

Soggetto coinvolto(*):	Soggetto potenzialmente beneficiari (**):	Riferimenti (dati anagrafici o P.I./C.F. e sede):	Tipologia di potenziale conflitto in atto:

- 4) di essere egli stesso, il coniuge, il parente entro il 4° grado, l'affine entro il 2° grado od il convivente partecipe ad organi direttivi di associazioni, organizzazioni collegi ed ordini professionali anche a carattere non riservato, i cui interessi sono coinvolti dallo svolgimento delle attività del GAL Baldo-Lessinia:

Denominazione del soggetto:	Riferimenti (P.I./C.F. o dati anagrafici):	Sede:	Tipo di incarico ricoperto:

- 5) di essere egli stesso tutore, curatore, amministratore di sostegno, procuratore o agente di soggetti (individui od organizzazioni) che hanno interessi in attività o decisioni inerenti l'attività del GAL Baldo-Lessinia:

Denominazione del soggetto:	Riferimenti (P.I./C.F. o dati anagrafici):	Sede:	Tipo di incarico ricoperto:

- 6) di essere egli stesso, il coniuge, il parente entro il 4° grado, l'affine entro il 2° grado od il convivente partecipe o iscritto a studi professionali od ordini professionali, i cui interessi sono coinvolti dallo svolgimento delle attività del GAL Baldo-Lessinia:

Tipo di parentela o affinità:	Cognome:	Nome:	Luogo e data di nascita:	Codice fiscale:	Denominazione del soggetto interessato:	Riferimenti (P.I. o C.F., sede, ecc.):	Tipo di interesse:

- 7) di aderire all'Associazione/Organizzazione (diversa da partiti politici o sindacati) il cui ambito di interesse possa interferire con lo svolgimento dell'attività del GAL Baldo-Lessinia:

DENOMINAZIONE Associazione/Organizzazione	CODICE FISCALE

- 8) di avere in corso un rapporto di collaborazione diretta/indiretta (1) retribuito con il soggetto denominato (2), CF (3), il quale ha interessi in attività o decisione inerenti il GAL Baldo-Lessinia:

Num. Progressivo	Tipo rapporto coll. Diretto/indiretto (1)	Coll. Breve descrizione(1)	Denominazione sogg.(2)	Codice fiscale(3)

- 9) che con i soggetti indicati al punto 8) (riportare n. progressivo) il sottoscritto, il mio parente, affine entro il 2° grado, coniuge, convivente (2), CF (3), ha in corso altri rapporti finanziari (4):

Num. Progressivo (indicato al punto 8)	Grado di parentela / affinita' (1)	Nome cognome(2)	Codice fiscale(3)	Tipo di rapporto finanziario(4)

- 10) di avere avuto (negli ultimi tre anni) un rapporto di collaborazione diretta/indiretta(1) retribuito con il soggetto denominato(2), CF(3), il quale ha interessi in attività o decisione inerenti le attività del GAL Baldo-Lessinia, nel periodo sotto indicato(4):

Num. Progressivo	Tipo rapporto coll. Diretto/indiretto (1)	Coll. Breve descrizione(1)	Denominazione(2)	Codice fiscale(3)	Periodo dal/al(4)

- 11) che con i soggetti indicati al punto 10)(riportare n. progressivo) il sottoscritto, il mio parente, affine entro il 2°grado, coniuge, convivente(2), CF (3), ha in corso altri rapporti finanziari (4):

Num. Progressivo indicato al punto 11)	Grado di parentela / affinita' (1)	Nome cognome(2)	Codice fiscale(3)	Tipo rapporto finanziario(4)

- 12) di possedere le seguenti partecipazioni azionarie e interessi finanziari (diversi da quanto comunicato in precedenza al punto 1), che hanno interessi in attività o decisioni inerenti le attività del GAL Baldo-Lessinia:

Denominazione	Codice fiscale	Sede

- 13) di ricoprire la carica di sindaco, consigliere, assessore, membro del comitato esecutivo o altra carica presso l'ente pubblico o a partecipazione pubblica sotto riportato il cui ambito d'interesse è potenzialmente coinvolto dall'attività del GAL Baldo-Lessinia:

GAL Baldo – Lessinia



FONDO EUROPEO AGRICOLO PER LO SVILUPPO RURALE - L'EUROPA INVESTE NELLE ZONE RURALI

Codice fiscale	Denominazione ente	Carica ricoperta
X	Comune di Roverè Veronese	Consigliere

- di non rientrare in alcuna delle situazioni sopra riportate;

Note:

Qualora dovessero verificarsi nuove o diverse situazioni sarà presentata tempestivamente una nuova dichiarazione.

Soave, li 13/03/20

Firma



Si allega documento d'identità.

INFORMATIVA SULLA PRIVACY AI SENSI DELL'ART. 13 DLGS. 30 GIUGNO 2003, N.196 E DELL'ART. 48 DEL DPR 28 DICEMBRE 2000, N.445 Il trattamento delle informazioni che La riguardano sarà improntato ai principi di correttezza, trasparenza e di tutela della riservatezza. In osservanza di quanto previsto dall'art 13 del DLgs n.196 del 2003.La informiamo di quanto segue. 1.

GAL Baldo – Lessinia

Via G. Camuzzoni 8 - 37038 SOAVE (VR) - Tel. +39 045 6780048 C.F. 93102010233

www.baldolessinia.it - gal@baldolessinia.it

DICHIARAZIONE ALTRI INCARICHI IN PUBBLICHE AMMINISTRAZIONI

Il sottoscritto Dennis Pazzocco nato a Tregnago (VR) il 01.06.1985, ai sensi dell'articolo 14 del Decreto Legislativo n.33 del 14 Marzo 2013(cfr. nota PCM del 16 maggio 2013 sulla trasparenza)

DICHIARA

- di **non avere** altri incarichi presso pubbliche amministrazioni e presso enti derivanti in controllo pubblico;
- di **avere** altri incarichi presso pubbliche amministrazioni e presso enti derivanti in controllo pubblico, come di seguito elencato:

Funzioni di amministratore o sindaco di società	
Società (denominazione e sede)	Natura dell'incarico
1 ASSESSORE COMUNE ROVERÈ V. SE	ASSESSORE
2	
3	
4	
5	

Luogo e data

13/03/24

Firma

Dichiarazione sostitutiva relativa alle incompatibilità e inconferibilità
ai sensi decreto legislativo 39/2013

(Art. 47 del D.P.R. 28 dicembre 2000, n. 445 e s.m.i.)

Il sottoscritto Pazzocco Dennis [REDACTED] in
qualità di membro del Consiglio di Amministrazione del GAL Baldo-Lessinia

CONSAPEVOLE

delle sanzioni penali richiamate dall'art. 76 del D.P.R 28/12/00 n. 445 in caso di dichiarazioni mendaci e sotto la propria personale responsabilità

DICHIARA

- di non trovarsi in alcuna delle condizioni di inconferibilità e incompatibilità di cui al decreto legislativo 8 aprile 2013, n. 39 "Disposizioni in materia di inconferibilità e incompatibilità di incarichi presso le pubbliche amministrazioni e presso gli enti privati in controllo pubblico, a norma dell'art. 1, commi 49 e 50, della legge 6 novembre 2012, n. 190";
- di essere a conoscenza del dovere di comunicazione tempestiva in ordine all'insorgere di una delle cause di inconferibilità e di incompatibilità di cui al decreto legislativo 39/2013.

In fede

13.03.26



Allegato 2

DICHIARAZIONE IN MERITO ALLA SUSSISTENZA DI SITUAZIONI DI CONFLITTO DI INTERESSE

Il sottoscritto Raffaello Campostrini, nato [REDACTED] in riferimento al ruolo Consigliere svolto nell'ambito del GAL Baldo-Lessinia, ai sensi degli artt. 46 e 47 del D.P.R. n. 445 del 28/12/2000, consapevole delle pene previste dal codice per le ipotesi di falsità e di mendaci dichiarazioni

DICHIARA

- 1) di essere egli stesso titolare, anche per quote di minoranza, di partecipazioni azionarie o di diritti e/o titoli in società o imprese potenzialmente beneficiarie di contributi erogabili nell'ambito del PSR LEADER 2014-2020/CSR LEADER 2023-2027:

DENOMINAZIONE SOCIETA':	P.I./C.F.:	CUAA:	SEDE:

- 2) di essere egli stesso coniuge, parente¹ entro il 4° grado, affine² entro il 2° grado o convivente di soggetti potenzialmente beneficiari di contributi erogabili nell'ambito del PSR LEADER 2014-2020:

Tipo di parentela o affinità:	Cognome:	Nome:	Luogo e data di nascita:	Codice fiscale:	Comune di residenza:	Tipo di interesse

- 3) di essere egli stesso o il coniuge o il convivente coinvolto* in causa pendente o grave inimicizia o rapporti di credito o debito con soggetti** potenzialmente beneficiari di contributi, premi erogabili nell'ambito del PSR LEADER 2014-2020/CSR LEADER 2023-2027:

¹Parentela (art. 74 e ss. c.c.) è il vincolo tra persone che discendono da uno stesso stipite e quindi legate da un vincolo di consanguineità. Sono **parenti in linea retta** le persone che discendono l'una dall'altra (genitore-figlio), in linea collaterale coloro che pur avendo uno stipite comune (es. padre) non discendono l'una dall'altra (fratelli, cugini). Nella linea retta il grado di parentela si calcola contando le persone sino allo stipite comune, senza calcolare il capostipite. Nella linea collaterale i gradi si computano dalle generazioni, salendo da uno dei parenti sino allo stipite comune (da escludere) e da questo discendono all'altro parente. Esempi: **parenti di 1° grado**: figli e genitori (linea retta); **parenti di 2° grado**: fratelli e sorelle (linea collaterale: sorella, padre - che non si conta, sorella), nipoti e nonni (linea retta: nipote, padre, nonno - che non si conta); **parenti di 3° grado**: nipote e zio (linea collaterale: nipote, padre, nonno - che non si conta, zio); **parenti di 4° grado**: cugini (linea collaterale: cugino, zio, nonno - che non si conta, zio, cugino).

²Affinità (art. 78 c.c.) è il vincolo tra un coniuge ed i parenti dell'altro coniuge. Esempi: affini di 1° grado: i suoceri e il genero o la nuora; affini di 2° grado: sorella e fratello del coniuge.

Soggetto coinvolto(*):	Soggetto potenzialmente beneficiari (**):	Riferimenti (dati anagrafici o P.I./C.F. e sede):	Tipologia di potenziale conflitto in atto:

- 4) di essere egli stesso, il coniuge, il parente entro il 4° grado, l'affine entro il 2° grado od il convivente partecipe ad organi direttivi di associazioni, organizzazioni collegi ed ordini professionali anche a carattere non riservato, i cui interessi sono coinvolti dallo svolgimento delle attività del GAL Baldo-Lessinia:

Denominazione del soggetto:	Riferimenti (P.I./C.F. o dati anagrafici):	Sede:	Tipo di incarico ricoperto:

- 5) di essere egli stesso tutore, curatore, amministratore di sostegno, procuratore o agente di soggetti (individui od organizzazioni) che hanno interessi in attività o decisioni inerenti l'attività del GAL Baldo-Lessinia:

Denominazione del soggetto:	Riferimenti (P.I./C.F. o dati anagrafici):	Sede:	Tipo di incarico ricoperto:

- 6) di essere egli stesso, il coniuge, il parente entro il 4° grado, l'affine entro il 2° grado od il convivente partecipe o iscritto a studi professionali od ordini professionali, i cui interessi sono coinvolti dallo svolgimento delle attività del GAL Baldo-Lessinia:

Tipo di parentela o affinità:	Cognome:	Nome:	Luogo e data di nascita:	Codice fiscale:	Denominazione del soggetto interessato:	Riferimenti (P.I. o C.F., sede, ecc.):	Tipo di interesse:

- 7) di aderire all'Associazione/Organizzazione (diversa da partiti politici o sindacati) il cui ambito di interesse possa interferire con lo svolgimento dell'attività del GAL Baldo-Lessinia:

DENOMINAZIONE Associazione/Organizzazione	CODICE FISCALE

- 8) di avere in corso un rapporto di collaborazione diretta/indiretta (1) retribuito con il soggetto denominato (2), CF (3), il quale ha interessi in attività o decisione inerenti il GAL Baldo-Lessinia:

Num. Progressivo	Tipo rapporto coll. Diretto/indiretto (1)	Coll. Breve descrizione(1)	Denominazione sogg.(2)	Codice fiscale(3)

- 9) che con i soggetti indicati al punto 8) (riportare n. progressivo) il sottoscritto, il mio parente, affine entro il 2° grado, coniuge, convivente (2), CF (3), ha in corso altri rapporti finanziari (4):

Num. Progressivo (indicato al punto 8)	Grado di parentela / affinita' (1)	Nome cognome(2)	Codice fiscale(3)	Tipo di rapporto finanziario(4)

- 10) di avere avuto (negli ultimi tre anni) un rapporto di collaborazione diretta/indiretta(1) retribuito con il soggetto denominato(2), CF(3), il quale ha interessi in attività o decisione inerenti le attività del GAL Baldo-Lessinia, nel periodo sotto indicato(4):

Num. Progressivo	Tipo rapporto coll. Diretto/indiretto (1)	Coll. Breve descrizione(1)	Denominazione(2)	Codice fiscale(3)	Periodo dal/al(4)

- 11) che con i soggetti indicati al punto 10)(riportare n. progressivo) il sottoscritto, il mio parente, affine entro il 2°grado, coniuge, convivente(2), CF (3), ha in corso altri rapporti finanziari (4):

Num. Progressivo indicato al punto 11)	Grado di parentela / affinita' (1)	Nome cognome(2)	Codice fiscale(3)	Tipo rapporto finanziario(4)

- 12) di possedere le seguenti partecipazioni azionarie e interessi finanziari (diversi da quanto comunicato in precedenza al punto 1), che hanno interessi in attività o decisioni inerenti le attività del GAL Baldo-Lessinia:

Denominazione	Codice fiscale	Sede

- 13) di ricoprire la carica di sindaco, consigliere, assessore, membro del comitato esecutivo o altra carica presso l'ente pubblico o a partecipazione pubblica sotto riportato il cui ambito d'interesse è potenzialmente coinvolto dall'attività del GAL Baldo-Lessinia:

GAL Baldo – Lessinia

Via G. Camuzzoni 8 - 37038 SOAVE (VR) - Tel. +39 045 6780048 C.F. 93102010233

www.baldolessinia.it - gal@baldolessinia.it

Codice fiscale	Denominazione ente	Carica ricoperta
00796760239	Comune di Sant'Anna d'Alfaedo (VR)	Sindaco

- o di non rientrare in alcuna delle situazioni sopra riportate;

Note:

Qualora dovessero verificarsi nuove o diverse situazioni sarà presentata tempestivamente una nuova dichiarazione.

Soave, li

28/03/24

Firma



Si allega documento d'identità.

INFORMATIVA SULLA PRIVACY AI SENSI DELL'ART. 13 DLGS. 30 GIUGNO 2003, N.196 E DELL'ART. 48 DEL DPR 28 DICEMBRE 2000, N.445 Il trattamento delle informazioni che La riguardano sarà improntato ai principi di correttezza, trasparenza e di tutela della riservatezza. In osservanza di quanto previsto dall'art 13 del DLgs n.196 del 2003.La informiamo di quanto segue. 1.

GAL Baldo – Lessinia

Via G. Camuzzoni 8 - 37038 SOAVE (VR) - Tel. +39 045 6780048 C.F. 93102010233

www.baldolessinia.it - gal@baldolessinia.it

DICHIARAZIONE ALTRI INCARICHI IN PUBBLICHE AMMINISTRAZIONI

Il sottoscritto Raffaello Campostrini nato a XXXXXXXXXX ai sensi dell'articolo 14 del Decreto Legislativo n.33 del 14 Marzo 2013(cfr. nota PCM del 16 maggio 2013 sulla trasparenza)

DICHIARA

- di **non avere** altri incarichi presso pubbliche amministrazioni e presso enti derivanti in controllo pubblico;
- di **avere** altri incarichi presso pubbliche amministrazioni e presso enti derivanti in controllo pubblico, come di seguito elencato:

Funzioni di amministratore o sindaco di società	
Società (denominazione e sede)	Natura dell'incarico
1 SINDACO DEL COMUNE DI SANT'ANNA D'AGRIANO	SINDACO
2	
3	
4	
5	

Luogo e data

SARS 28/03/24

Firma



Dichiarazione sostitutiva relativa alle incompatibilità e inconferibilità
ai sensi decreto legislativo 39/2013

(Art. 47 del D.P.R. 28 dicembre 2000, n. 445 e s.m.i.)

Il sottoscritto Campostrini Raffaello [REDACTED]
in qualità di membro del Consiglio di Amministrazione del GAL Baldo-Lessinia

CONSAPEVOLE

delle sanzioni penali richiamate dall'art. 76 del D.P.R. 28/12/00 n. 445 in caso di dichiarazioni mendaci e sotto la propria personale responsabilità

DICHIARA

- di non trovarsi in alcuna delle condizioni di inconferibilità e incompatibilità di cui al decreto legislativo 8 aprile 2013, n. 39 "Disposizioni in materia di inconferibilità e incompatibilità di incarichi presso le pubbliche amministrazioni e presso gli enti privati in controllo pubblico, a norma dell'art. 1, commi 49 e 50, della legge 6 novembre 2012, n. 190";
- di essere a conoscenza del dovere di comunicazione tempestiva in ordine all'insorgere di una delle cause di inconferibilità e di incompatibilità di cui al decreto legislativo 39/2013.

28/03/24

In fede



Allegato 2

DICHIARAZIONE IN MERITO ALLA SUSSISTENZA DI SITUAZIONI DI CONFLITTO DI INTERESSE

Il sottoscritto Claudio Melotti nato [REDACTED]

[REDACTED] in riferimento al ruolo Consigliere svolto nell'ambito del GAL Baldo-Lessinia, ai sensi degli artt. 46 e 47 del D.P.R. n. 445 del 28/12/2000, consapevole delle pene previste dal codice per le ipotesi di falsità e di mendaci dichiarazioni

DICHIARA

- 1) di essere egli stesso titolare, anche per quote di minoranza, di partecipazioni azionarie o di diritti e/o titoli in società o imprese potenzialmente beneficiarie di contributi erogabili nell'ambito del PSR LEADER 2014-2020/CSR LEADER 2023-2027:

DENOMINAZIONE SOCIETA':	P.I./C.F.:	CUAA:	SEDE:

- 2) di essere egli stesso coniuge, parente¹ entro il 4° grado, affine² entro il 2° grado o convivente di soggetti potenzialmente beneficiari di contributi erogabili nell'ambito del PSR LEADER 2014-2020:

Tipo di parentela o affinità:	Cognome:	Nome:	Luogo e data di nascita:	Codice fiscale:	Comune di residenza:	Tipo di interesse

- 3) di essere egli stesso o il coniuge o il convivente coinvolto* in causa pendente o grave inimicizia o rapporti di credito o debito con soggetti** potenzialmente beneficiari di contributi, premi erogabili nell'ambito del PSR LEADER 2014-2020/CSR LEADER 2023-2027:

¹Parentela (artt. 74 e ss. c.c.) è il vincolo tra persone che discendono da uno stesso stipite e quindi legate da un vincolo di consanguineità. Sono **parenti in linea retta** le persone che discendono l'una dall'altra (genitore-figlio), in linea collaterale coloro che pur avendo uno stipite comune (es. padre) non discendono l'una dall'altra (fratelli, cugini). Nella linea retta il grado di parentela si calcola contando le persone sino allo stipite comune, senza calcolare il capostipite. Nella linea collaterale i gradi si computano dalle generazioni, salendo da uno dei parenti sino allo stipite comune (da escludere) e da questo discendono all'altro parente. Esempi: **parenti di 1° grado**: figli e genitori (linea retta); **parenti di 2° grado**: fratelli e sorelle (linea collaterale: sorella, padre - che non si conta, sorella), nipoti e nonni (linea retta: nipote, padre, nonno - che non si conta); **parenti di 3° grado**: nipote e zio (linea collaterale: nipote, padre, nonno - che non si conta, zio); **parenti di 4° grado**: cugini (linea collaterale: cugino, zio, nonno - che non si conta, zio, cugino).

²Affinità (art. 78 c.c.) è il vincolo tra un coniuge ed i parenti dell'altro coniuge. Esempi: affini di 1° grado: i suoceri e il genero o la nuora; affini di 2° grado: sorella e fratello del coniuge.

Soggetto coinvolto(*):	Soggetto potenzialmente beneficiari (**):	Riferimenti (dati anagrafici o P.I./C.F. e sede):	Tipologia di potenziale conflitto in atto:

- 4) di essere egli stesso, il coniuge, il parente entro il 4° grado, l'affine entro il 2° grado od il convivente partecipe ad organi direttivi di associazioni, organizzazioni collegi ed ordini professionali anche a carattere non riservato, i cui interessi sono coinvolti dallo svolgimento delle attività del GAL Baldo-Lessinia:

Denominazione del soggetto:	Riferimenti (P.I./C.F. o dati anagrafici):	Sede:	Tipo di incarico ricoperto:

- 5) di essere egli stesso tutore, curatore, amministratore di sostegno, procuratore o agente di soggetti (individui od organizzazioni) che hanno interessi in attività o decisioni inerenti l'attività del GAL Baldo-Lessinia:

Denominazione del soggetto:	Riferimenti (P.I./C.F. o dati anagrafici):	Sede:	Tipo di incarico ricoperto:

- 6) di essere egli stesso, il coniuge, il parente entro il 4° grado, l'affine entro il 2° grado od il convivente partecipe o iscritto a studi professionali od ordini professionali, i cui interessi sono coinvolti dallo svolgimento delle attività del GAL Baldo-Lessinia:

Tipo di parentela o affinità:	Cognome:	Nome:	Luogo e data di nascita:	Codice fiscale:	Denominazione del soggetto interessato:	Riferimenti (P.I. o C.F., sede, ecc.):	Tipo di interesse:

- 7) di aderire all'Associazione/Organizzazione (diversa da partiti politici o sindacati) il cui ambito di interesse possa interferire con lo svolgimento dell'attività del GAL Baldo-Lessinia:

DENOMINAZIONE Associazione/Organizzazione	CODICE FISCALE

- 8) di avere in corso un rapporto di collaborazione diretta/indiretta (1) retribuito con il soggetto denominato (2), CF (3), il quale ha interessi in attività o decisione inerenti il GAL Baldo-Lessinia:

Num. Progressivo	Tipo rapporto coll. Diretto/indiretto (1)	Coll. Breve descrizione(1)	Denominazione sogg.(2)	Codice fiscale(3)

- 9) che con i soggetti indicati al punto 8) (riportare n. progressivo) il sottoscritto, il mio parente, affine entro il 2° grado, coniuge, convivente (2), CF (3), ha in corso altri rapporti finanziari (4):

Num. Progressivo (indicato al punto 8)	Grado di parentela / affinita' (1)	Nome cognome(2)	Codice fiscale(3)	Tipo di rapporto finanziario(4)

- 10) di avere avuto (negli ultimi tre anni) un rapporto di collaborazione diretta/indiretta(1) retribuito con il soggetto denominato(2), CF(3), il quale ha interessi in attività o decisione inerenti le attività del GAL Baldo-Lessinia, nel periodo sotto indicato(4):

Num. Progressivo	Tipo rapporto coll. Diretto/indiretto (1)	Coll. Breve descrizione(1)	Denominazione(2)	Codice fiscale(3)	Periodo dal/al(4)

- 11) che con i soggetti indicati al punto 10)(riportare n. progressivo) il sottoscritto, il mio parente, affine entro il 2° grado, coniuge, convivente(2), CF (3), ha in corso altri rapporti finanziari (4):

Num. Progressivo indicato al punto 11)	Grado di parentela / affinita' (1)	Nome cognome(2)	Codice fiscale(3)	Tipo rapporto finanziario(4)

- 12) di possedere le seguenti partecipazioni azionarie e interessi finanziari (diversi da quanto comunicato in precedenza al punto 1), che hanno interessi in attività o decisioni inerenti le attività del GAL Baldo-Lessinia:

Denominazione	Codice fiscale	Sede

- 13) di ricoprire la carica di sindaco, consigliere, assessore, membro del comitato esecutivo o altra carica presso l'ente pubblico o a partecipazione pubblica sotto riportato il cui ambito d'interesse è potenzialmente coinvolto dall'attività del GAL Baldo-Lessinia:

GAL Baldo – Lessinia

Via G. Camuzzoni 8 - 37038 SOAVE (VR) - Tel. +39 045 6780048 C.F. 93102010233

www.baldolessinia.it - gal@baldolessinia.it



Codice fiscale	Denominazione ente	Carica ricoperta
00668140239	Comune di Bosco Chiesanuova	Sindaco

- o di non rientrare in alcuna delle situazioni sopra riportate;

Note:

Qualora dovessero verificarsi nuove o diverse situazioni sarà presentata tempestivamente una nuova dichiarazione.

Soave, li 28/03/24

Firma 

Si allega documento d'identità.

INFORMATIVA SULLA PRIVACY AI SENSI DELL'ART. 13 DLGS. 30 GIUGNO 2003, N.196 E DELL'ART. 48 DEL DPR 28 DICEMBRE 2000, N.445 Il trattamento delle informazioni che La riguardano sarà improntato ai principi di correttezza, trasparenza e di tutela della riservatezza. In osservanza di quanto previsto dall'art 13 del DLgs n.196 del 2003.La informiamo di quanto segue. 1.

GAL Baldo – Lessinia

Via G. Camuzzoni 8 - 37038 SOAVE (VR) - Tel. +39 045 6780048 C.F. 93102010233

www.baldolessinia.it - gal@baldolessinia.it

DICHIARAZIONE ALTRI INCARICHI IN PUBBLICHE AMMINISTRAZIONI

Il sottoscritto Claudio Melotti nato a [REDACTED] ai sensi dell'articolo 14 del Decreto Legislativo n.33 del 14 Marzo 2013(cfr. nota PCM del 16 maggio 2013 sulla trasparenza)

DICHIARA

- di **non avere** altri incarichi presso pubbliche amministrazioni e presso enti derivanti in controllo pubblico;
- ✕ di **avere** altri incarichi presso pubbliche amministrazioni e presso enti derivanti in controllo pubblico, come di seguito elencato:

Funzioni di amministratore o sindaco di società	
Società (denominazione e sede)	Natura dell'incarico
1 SINDACO DEL COMUNE DI BOSCO CHIESANUOVA	SINDACO
2	
3	
4	
5	

Luogo e data

SOAVE 28/03/24

Firma



Dichiarazione sostitutiva relativa alle incompatibilità e inconferibilità
ai sensi decreto legislativo 39/2013

(Art. 47 del D.P.R. 28 dicembre 2000, n. 445 e s.m.i.)

Il sottoscritto Melotti Claudio [redacted]
[redacted] in qualità di membro del Consiglio di Amministrazione del GAL Baldo-Lessina

CONSAPEVOLE

delle sanzioni penali richiamate dall'art. 76 del D.P.R. 28/12/00 n. 445 in caso di dichiarazioni mendaci e sotto la propria personale responsabilità

DICHIARA

- di non trovarsi in alcuna delle condizioni di inconferibilità e incompatibilità di cui al decreto legislativo 8 aprile 2013, n. 39 "Disposizioni in materia di inconferibilità e incompatibilità di incarichi presso le pubbliche amministrazioni e presso gli enti privati in controllo pubblico, a norma dell'art. 1, commi 49 e 50, della legge 6 novembre 2012, n. 190";
- di essere a conoscenza del dovere di comunicazione tempestiva in ordine all'insorgere di una delle cause di inconferibilità e di incompatibilità di cui al decreto legislativo 39/2013.

In fede

28/03/24



Allegato 2

DICHIARAZIONE IN MERITO ALLA SUSSISTENZA DI SITUAZIONI DI CONFLITTO DI INTERESSE

La sottoscritta Sara Zambotto, nata a [REDACTED]
[REDACTED] in riferimento al ruolo Dipendente svolto nell'ambito del GAL Baldo-Lessinia, ai sensi degli artt. 46 e 47 del D.P.R. n. 445 del 28/12/2000, consapevole delle pene previste dal codice per le ipotesi di falsità e di mendaci dichiarazioni

DICHIARA

- 1) di essere egli stesso titolare, anche per quote di minoranza, di partecipazioni azionarie o di diritti e/o titoli in società o imprese potenzialmente beneficiarie di contributi erogabili nell'ambito del PSR LEADER 2014-2020/CSR LEADER 2023-2027:

DENOMINAZIONE SOCIETA':	P.I./C.F.:	CUAA:	SEDE:

- 2) di essere egli stesso coniuge, parente¹ entro il 4° grado, affine² entro il 2° grado o convivente di soggetti potenzialmente beneficiari di contributi erogabili nell'ambito del PSR LEADER 2014-2020:

Tipo di parentela o affinità:	Cognome:	Nome:	Luogo e data di nascita:	Codice fiscale:	Comune di residenza:	Tipo di interesse

- 3) di essere egli stesso o il coniuge o il convivente coinvolto* in causa pendente o grave inimicizia o rapporti di credito o debito con soggetti** potenzialmente beneficiari di contributi, premi erogabili nell'ambito del PSR LEADER 2014-2020/CSR LEADER 2023-2027:

¹Parentela (artt. 74 e ss. c.c.) è il vincolo tra persone che discendono da uno stesso stipite e quindi legate da un vincolo di consanguineità. Sono **parenti in linea retta** le persone che discendono l'una dall'altra (genitore-figlio), in linea collaterale coloro che pur avendo uno stipite comune (es. padre) non discendono l'una dall'altra (fratelli, cugini). Nella linea retta il grado di parentela si calcola contando le persone sino allo stipite comune, senza calcolare il capostipite. Nella linea collaterale i gradi si computano dalle generazioni, salendo da uno dei parenti sino allo stipite comune (da escludere) e da questo discendono all'altro parente. Esempi: **parenti di 1° grado**: figli e genitori (linea retta); **parenti di 2° grado**: fratelli e sorelle (linea collaterale: sorella, padre - che non si conta, sorella), nipoti e nonni (linea retta: nipote, padre, nonno - che non si conta); **parenti di 3° grado**: nipote e zio (linea collaterale: nipote, padre, nonno - che non si conta, zio); **parenti di 4° grado**: cugini (linea collaterale: cugino, zio, nonno - che non si conta, zio, cugino).
²Affinità (art. 78 c.c.) è il vincolo tra un coniuge ed i parenti dell'altro coniuge. Esempi: affini di 1° grado: i suoceri e il genero o la nuora; affini di 2° grado: sorella e fratello del coniuge.

Soggetto coinvolto(*):	Soggetto potenzialmente beneficiari (**):	Riferimenti (dati anagrafici o P.I./C.F. e sede):	Tipologia di potenziale conflitto in atto:

- 4) di essere egli stesso, il coniuge, il parente entro il 4° grado, l'affine entro il 2° grado od il convivente partecipa ad organi direttivi di associazioni, organizzazioni collegi ed ordini professionali anche a carattere non riservato, i cui interessi sono coinvolti dallo svolgimento delle attività del GAL Baldo-Lessinia:

Denominazione del soggetto:	Riferimenti (P.I./C.F. o dati anagrafici):	Sede:	Tipo di incarico ricoperto:

- 5) di essere egli stesso tutore, curatore, amministratore di sostegno, procuratore o agente di soggetti (individui od organizzazioni) che hanno interessi in attività o decisioni inerenti l'attività del GAL Baldo-Lessinia:

Denominazione del soggetto:	Riferimenti (P.I./C.F. o dati anagrafici):	Sede:	Tipo di incarico ricoperto:

- 6) di essere egli stesso, il coniuge, il parente entro il 4° grado, l'affine entro il 2° grado od il convivente partecipa o iscritto a studi professionali od ordini professionali, i cui interessi sono coinvolti dallo svolgimento delle attività del GAL Baldo-Lessinia:

Tipo di parentela o affinità:	Cognome:	Nome:	Luogo e data di nascita:	Codice fiscale:	Denominazione del soggetto interessato:	Riferimenti (P.I. o C.F., sede, ecc.):	Tipo di interesse:

- 7) di aderire all'Associazione/Organizzazione (diversa da partiti politici o sindacati) il cui ambito di interesse possa interferire con lo svolgimento dell'attività del GAL Baldo-Lessinia:

DENOMINAZIONE Associazione/Organizzazione	CODICE FISCALE

- 8) di avere in corso un rapporto di collaborazione diretta/indiretta (1) retribuito con il soggetto denominato (2), CF (3), il quale ha interessi in attività o decisione inerenti il GAL Baldo-Lessinia:

Num. Progressivo	Tipo rapporto coll. Diretto/indiretto (1)	Coll. Breve descrizione(1)	Denominazione sogg.(2)	Codice fiscale(3)

- 9) che con i soggetti indicati al punto 8) (riportare n. progressivo) il sottoscritto, il mio parente, affine entro il 2° grado, coniuge, convivente (2), CF (3), ha in corso altri rapporti finanziari (4):

Num. Progressivo (indicato al punto 8)	Grado di parentela / affinita' (1)	Nome cognome(2)	Codice fiscale(3)	Tipo di rapporto finanziario(4)

- 10) di avere avuto (negli ultimi tre anni) un rapporto di collaborazione diretta/indiretta(1) retribuito con il soggetto denominato(2), CF(3), il quale ha interessi in attività o decisione inerenti le attività del GAL Baldo-Lessinia, nel periodo sotto indicato(4):

Num. Progressivo	Tipo rapporto coll. Diretto/indiretto (1)	Coll. Breve descrizione(1)	Denominazione(2)	Codice fiscale(3)	Periodo dal/al(4)

- 11) che con i soggetti indicati al punto 10)(riportare n. progressivo) il sottoscritto, il mio parente, affine entro il 2° grado, coniuge, convivente(2), CF (3), ha in corso altri rapporti finanziari (4):

Num. Progressivo indicato al punto 11)	Grado di parentela / affinita' (1)	Nome cognome(2)	Codice fiscale(3)	Tipo rapporto finanziario(4)

- 12) di possedere le seguenti partecipazioni azionarie e interessi finanziari (diversi da quanto comunicato in precedenza al punto 1), che hanno interessi in attività o decisioni inerenti le attività del GAL Baldo-Lessinia:

Denominazione	Codice fiscale	Sede

- 13) di ricoprire la carica di sindaco, consigliere, assessore, membro del comitato esecutivo o altra carica presso l'ente pubblico o a partecipazione pubblica sotto riportato il cui ambito d'interesse è potenzialmente coinvolto dall'attività del GAL Baldo-Lessinia:

GAL Baldo – Lessinia

Via G. Camuzzoni 8 - 37038 SOAVE (VR) - Tel. +39 045 6780048 C.F. 93102010233

www.baldolessinia.it - gal@baldolessinia.it

Codice fiscale	Denominazione ente	Carica ricoperta

X di non rientrare in alcuna delle situazioni sopra riportate;

Note:

Qualora dovessero verificarsi nuove o diverse situazioni sarà presentata tempestivamente una nuova dichiarazione.

Soave, li 02.02.24

Firma



Si allega documento d'identità.

INFORMATIVA SULLA PRIVACY AI SENSI DEL'ART. 13 DLGS. 30 GIUGNO 2003, N.196 E DELL'ART. 48 DEL DPR 28 DICEMBRE 2000, N.445 Il trattamento delle informazioni che La riguardano sarà improntato ai principi di correttezza, trasparenza e di tutela della riservatezza. In osservanza di quanto previsto dall'art 13 del DLgs n.196 del 2003.La informiamo di quanto segue. 1.

Dichiarazione sostitutiva relativa alle incompatibilità e inconferibilità
ai sensi decreto legislativo 39/2013

(Art. 47 del D.P.R. 28 dicembre 2000, n. 445 e s.m.i.)

La sottoscritta Sara Zambotto [REDACTED]
in qualità di Dipendente del GAL Baldo-Lessinia

CONSAPEVOLE

delle sanzioni penali richiamate dall'art. 76 del D.P.R 28/12/00 n. 445 in caso di dichiarazioni mendaci e sotto la propria personale responsabilità

DICHIARA

- di non trovarsi in alcuna delle condizioni di inconferibilità e incompatibilità di cui al decreto legislativo 8 aprile 2013, n. 39 "Disposizioni in materia di inconferibilità e incompatibilità di incarichi presso le pubbliche amministrazioni e presso gli enti privati in controllo pubblico, a norma dell'art. 1, commi 49 e 50, della legge 6 novembre 2012, n. 190";
- di essere a conoscenza del dovere di comunicazione tempestiva in ordine all'insorgere di una delle cause di inconferibilità e di incompatibilità di cui al decreto legislativo 39/2013.

In fede

02.02.24



Allegato 2

DICHIARAZIONE IN MERITO ALLA SUSSISTENZA DI SITUAZIONI DI CONFLITTO DI INTERESSE

La sottoscritta Sofia Boscaini, [REDACTED]
[REDACTED], in riferimento al ruolo/incarico di
Collaboratrice tecnica svolto nell'ambito del GAL Baldo-Lessinia, ai sensi degli artt. 46 e 47 del
D.P.R. n. 445 del 28/12/2000, consapevole delle pene previste dal codice per le ipotesi di falsità e
di mendaci dichiarazioni

DICHIARA

- 1) di essere egli stesso titolare, anche per quote di minoranza, di partecipazioni azionarie o di diritti e/o titoli in società o imprese potenzialmente beneficiarie di contributi erogabili nell'ambito del PSR LEADER 2014-2020/CSR LEADER 2023-2027:

DENOMINAZIONE SOCIETA':	P.I./C.F.:	CUAA:	SEDE:

- 2) di essere egli stesso coniuge, parente¹ entro il 4° grado, affine² entro il 2° grado o convivente di soggetti potenzialmente beneficiari di contributi erogabili nell'ambito del PSR LEADER 2014-2020:

Tipo di parentela o affinità:	Cognome:	Nome:	Luogo e data di nascita:	Codice fiscale:	Comune di residenza:	Tipo di interesse

- 3) di essere egli stesso o il coniuge o il convivente coinvolto* in causa pendente o grave inimicizia o rapporti di credito o debito con soggetti** potenzialmente beneficiari di contributi, premi erogabili nell'ambito del PSR LEADER 2014-2020/CSR LEADER 2023-2027:

¹ Parentela (artt. 74 e ss. c.c.) è il vincolo tra persone che discendono da uno stesso stipite e quindi legate da un vincolo di consanguineità. Sono **parenti in linea retta** le persone che discendono l'una dall'altra (genitore-figlio), in linea collaterale coloro che pur avendo uno stipite comune (es. padre) non discendono l'una dall'altra (fratelli, cugini). Nella linea retta il grado di parentela si calcola contando le persone sino allo stipite comune, senza calcolare il capostipite. Nella linea collaterale i gradi si computano dalle generazioni, salendo da uno dei parenti sino allo stipite comune (da escludere) e da questo discendono all'altro parente. Esempi: **parenti di 1° grado**: figli e genitori (linea retta); **parenti di 2° grado**: fratelli e sorelle (linea collaterale: sorella, padre - che non si conta, sorella), nipoti e nonni (linea retta: nipote, padre, nonno - che non si conta); **parenti di 3° grado**: nipote e zio (linea collaterale: nipote, padre, nonno - che non si conta, zio); **parenti di 4° grado**: cugini (linea collaterale: cugino, zio, nonno - che non si conta, zio, cugino).

²Affinità (art. 78 c.c.) è il vincolo tra un coniuge ed i parenti dell'altro coniuge. Esempi: affini di 1° grado: i suoceri e il genero o la nuora; affini di 2° grado: sorella e fratello del coniuge.

Soggetto coinvolto(*):	Soggetto potenzialmente beneficiari (**):	Riferimenti (dati anagrafici o P.I./C.F. e sede):	Tipologia di potenziale conflitto in atto:

- 4) di essere egli stesso, il coniuge, il parente entro il 4° grado, l'affine entro il 2° grado od il convivente partecipe ad organi direttivi di associazioni, organizzazioni collegi ed ordini professionali anche a carattere non riservato, i cui interessi sono coinvolti dallo svolgimento delle attività del GAL Baldo-Lessinia:

Denominazione del soggetto:	Riferimenti (P.I./C.F. o dati anagrafici):	Sede:	Tipo di incarico ricoperto:

- 5) di essere egli stesso tutore, curatore, amministratore di sostegno, procuratore o agente di soggetti (individui od organizzazioni) che hanno interessi in attività o decisioni inerenti l'attività del GAL Baldo-Lessinia:

Denominazione del soggetto:	Riferimenti (P.I./C.F. o dati anagrafici):	Sede:	Tipo di incarico ricoperto:

- 6) di essere egli stesso, il coniuge, il parente entro il 4° grado, l'affine entro il 2° grado od il convivente partecipe o iscritto a studi professionali od ordini professionali, i cui interessi sono coinvolti dallo svolgimento delle attività del GAL Baldo-Lessinia:

Tipo di parentela o affinità:	Cognome:	Nome:	Luogo e data di nascita:	Codice fiscale:	Denominazione del soggetto interessato:	Riferimenti (P.I. o C.F., sede, ecc.):	Tipo di interesse:

- 7) di aderire all'Associazione/Organizzazione (diversa da partiti politici o sindacati) il cui ambito di interesse possa interferire con lo svolgimento dell'attività del GAL Baldo-Lessinia:

DENOMINAZIONE Associazione/Organizzazione	CODICE FISCALE

- 8) di avere in corso un rapporto di collaborazione diretta/indiretta (1) retribuito con il soggetto denominato (2), CF (3), il quale ha interessi in attività o decisione inerenti il GAL Baldo-Lessinia:

GAL Baldo – Lessinia

Via G. Camuzzoni 8 - 37038 SOAVE (VR) - Tel. +39 045 6780048 C.F. 93102010233

www.baldolessinia.it - gal@baldolessinia.it

Num. Progressivo	Tipo rapporto coll. Diretto/indiretto (1)	Coll. Breve descrizione(1)	Denominazione sogg.(2)	Codice fiscale(3)

- 9) che con i soggetti indicati al punto 8) (riportare n. progressivo) il sottoscritto, il mio parente, affine entro il 2° grado, coniuge, convivente (2), CF (3), ha in corso altri rapporti finanziari (4):

Num. Progressivo (indicato al punto 8)	Grado di parentela / affinita' (1)	Nome cognome(2)	Codice fiscale(3)	Tipo di rapporto finanziario(4)

- 10) di avere avuto (negli ultimi tre anni) un rapporto di collaborazione diretta/indiretta(1) retribuito con il soggetto denominato(2), CF(3), il quale ha interessi in attività o decisione inerenti le attività del GAL Baldo-Lessinia, nel periodo sotto indicato(4):

Num. Progressivo	Tipo rapporto coll. Diretto/indiretto (1)	Coll. Breve descrizione(1)	Denominazione(2)	Codice fiscale(3)	Periodo dal/al(4)

- 11) che con i soggetti indicati al punto 10)(riportare n. progressivo) il sottoscritto, il mio parente, affine entro il 2°grado, coniuge, convivente(2), CF (3), ha in corso altri rapporti finanziari (4):

Num. Progressivo indicato al punto 11)	Grado di parentela / affinita' (1)	Nome cognome(2)	Codice fiscale(3)	Tipo rapporto finanziario(4)

- 12) di possedere le seguenti partecipazioni azionarie e interessi finanziari (diversi da quanto comunicato in precedenza al punto 1), che hanno interessi in attività o decisioni inerenti le attività del GAL Baldo-Lessinia:

Denominazione	Codice fiscale	Sede

- 13) di ricoprire la carica di sindaco, consigliere, assessore, membro del comitato esecutivo o altra carica presso l'ente pubblico o a partecipazione pubblica sotto riportato il cui ambito d'interesse è potenzialmente coinvolto dall'attività del GAL Baldo-Lessinia:

GAL Baldo – Lessinia

Via G. Camuzzoni 8 - 37038 SOAVE (VR) - Tel. +39 045 6780048 C.F. 93102010233

www.baldolessinia.it - gal@baldolessinia.it



Codice fiscale	Denominazione ente	Carica ricoperta

X di non rientrare in alcuna delle situazioni sopra riportate;

Note:

Qualora dovessero verificarsi nuove o diverse situazioni sarà presentata tempestivamente una nuova dichiarazione.

Soave, li 01.02.2024

Firma

Sofia Boccali

Si allega documento d'identità.

INFORMATIVA SULLA PRIVACY AI SENSI DEL'ART. 13 DLGS. 30 GIUGNO 2003, N.196 E DELL'ART. 48 DEL DPR 28 DICEMBRE 2000, N.445 Il trattamento delle informazioni che La riguardano sarà improntato ai principi di correttezza, trasparenza e di tutela della riservatezza. In osservanza di quanto previsto dall'art 13 del DLgs n.196 del 2003.La informiamo di quanto segue. 1.

Dichiarazione sostitutiva relativa alle incompatibilità e inconferibilità
ai sensi decreto legislativo 39/2013

(Art. 47 del D.P.R. 28 dicembre 2000, n. 445 e s.m.i.)

la sottoscritta Sofia Boscaini [REDACTED] in
qualità di Collaboratrice Tecnica del GAL Baldo-Lessinia

CONSAPEVOLE

delle sanzioni penali richiamate dall'art. 76 del D.P.R. 28/12/00 n. 445 in caso di dichiarazioni mendaci e sotto la propria personale responsabilità

DICHIARA

- di non trovarsi in alcuna delle condizioni di inconferibilità e incompatibilità di cui al decreto legislativo 8 aprile 2013, n. 39 "Disposizioni in materia di inconferibilità e incompatibilità di incarichi presso le pubbliche amministrazioni e presso gli enti privati in controllo pubblico, a norma dell'art. 1, commi 49 e 50, della legge 6 novembre 2012, n. 190";
- di essere a conoscenza del dovere di comunicazione tempestiva in ordine all'insorgere di una delle cause di inconferibilità e di incompatibilità di cui al decreto legislativo 39/2013.

In fede 01.02.24

Sofia Boscaini

Allegato 2

DICHIARAZIONE IN MERITO ALLA SUSSISTENZA DI SITUAZIONI DI CONFLITTO DI INTERESSE

Il sottoscritto Matteo Scolari, [REDACTED]

[REDACTED] in riferimento al ruolo/incarico di Responsabile Animazione e Comunicazione svolto nell'ambito del GAL Baldo-Lessinia, ai sensi degli artt. 46 e 47 del D.P.R. n. 445 del 28/12/2000, consapevole delle pene previste dal codice per le ipotesi di falsità e di mendaci dichiarazioni

DICHIARA

- 1) di essere egli stesso titolare, anche per quote di minoranza, di partecipazioni azionarie o di diritti e/o titoli in società o imprese potenzialmente beneficiarie di contributi erogabili nell'ambito del PSR LEADER 2014-2020/CSR LEADER 2023-2027:

DENOMINAZIONE SOCIETA':	P.I./C.F.:	CUAA:	SEDE:

- 2) di essere egli stesso coniuge, parente¹ entro il 4° grado, affine² entro il 2° grado o convivente di soggetti potenzialmente beneficiari di contributi erogabili nell'ambito del PSR LEADER 2014-2020:

Tipo di parentela o affinità:	Cognome:	Nome:	Luogo e data di nascita:	Codice fiscale:	Comune di residenza:	Tipo di interesse

- 3) di essere egli stesso o il coniuge o il convivente coinvolto* in causa pendente o grave inimicizia o rapporti di credito o debito con soggetti** potenzialmente beneficiari di contributi, premi erogabili nell'ambito del PSR LEADER 2014-2020/CSR LEADER 2023-2027:

¹Parentela (artt. 74 e ss. c.c.) è il vincolo tra persone che discendono da uno stesso stipite e quindi legate da un vincolo di consanguineità. Sono **parenti in linea retta** le persone che discendono l'una dall'altra (genitore-figlio), in linea collaterale coloro che pur avendo uno stipite comune (es. padre) non discendono l'una dall'altra (fratelli, cugini). Nella linea retta il grado di parentela si calcola contando le persone sino allo stipite comune, senza calcolare il capostipite. Nella linea collaterale i gradi si computano dalle generazioni, salendo da uno dei parenti sino allo stipite comune (da escludere) e da questo discendono all'altro parente. Esempi: **parenti di 1° grado**: figli e genitori (linea retta); **parenti di 2° grado**: fratelli e sorelle (linea collaterale: sorella, padre - che non si conta, sorella), nipoti e nonni (linea retta: nipote, padre, nonno - che non si conta); **parenti di 3° grado**: nipote e zio (linea collaterale: nipote, padre, nonno - che non si conta, zio); **parenti di 4° grado**: cugini (linea collaterale: cugino, zio, nonno - che non si conta, zio, cugino).

²Affinità (art. 78 c.c.) è il vincolo tra un coniuge ed i parenti dell'altro coniuge. Esempi: affini di 1° grado: i suoceri e il genero o la nuora; affini di 2° grado: sorella e fratello del coniuge.

Soggetto coinvolto(*):	Soggetto potenzialmente beneficiari (**):	Riferimenti (dati anagrafici o P.I./C.F. e sede):	Tipologia di potenziale conflitto in atto:

- 4) di essere egli stesso, il coniuge, il parente entro il 4° grado, l'affine entro il 2° grado od il convivente partecipe ad organi direttivi di associazioni, organizzazioni collegi ed ordini professionali anche a carattere non riservato, i cui interessi sono coinvolti dallo svolgimento delle attività del GAL Baldo-Lessinia:

Denominazione del soggetto:	Riferimenti (P.I./C.F. o dati anagrafici):	Sede:	Tipo di incarico ricoperto:

- 5) di essere egli stesso tutore, curatore, amministratore di sostegno, procuratore o agente di soggetti (individui od organizzazioni) che hanno interessi in attività o decisioni inerenti l'attività del GAL Baldo-Lessinia:

Denominazione del soggetto:	Riferimenti (P.I./C.F. o dati anagrafici):	Sede:	Tipo di incarico ricoperto:

- 6) di essere egli stesso, il coniuge, il parente entro il 4° grado, l'affine entro il 2° grado od il convivente partecipe o iscritto a studi professionali od ordini professionali, i cui interessi sono coinvolti dallo svolgimento delle attività del GAL Baldo-Lessinia:

Tipo di parentela o affinità:	Cognome:	Nome:	Luogo e data di nascita:	Codice fiscale:	Denominazione del soggetto interessato:	Riferimenti (P.I. o C.F., sede, ecc.):	Tipo di interesse:

- 7) di aderire all'Associazione/Organizzazione (diversa da partiti politici o sindacati) il cui ambito di interesse possa interferire con lo svolgimento dell'attività del GAL Baldo-Lessinia:

DENOMINAZIONE Associazione/Organizzazione	CODICE FISCALE

- 8) di avere in corso un rapporto di collaborazione diretta/indiretta (1) retribuito con il soggetto denominato (2), CF (3), il quale ha interessi in attività o decisione inerenti il GAL Baldo-Lessinia:

Num. Progressivo	Tipo rapporto coll. Diretto/indiretto (1)	Coll. Breve descrizione(1)	Denominazione sogg.(2)	Codice fiscale(3)

- 9) che con i soggetti indicati al punto 8) (riportare n. progressivo) il sottoscritto, il mio parente, affine entro il 2° grado, coniuge, convivente (2), CF (3), ha in corso altri rapporti finanziari (4):

Num. Progressivo (indicato al punto 8)	Grado di parentela / affinita' (1)	Nome cognome(2)	Codice fiscale(3)	Tipo di rapporto finanziario(4)

- 10) di avere avuto (negli ultimi tre anni) un rapporto di collaborazione diretta/indiretta(1) retribuito con il soggetto denominato(2), CF(3), il quale ha interessi in attività o decisione inerenti le attività del GAL Baldo-Lessinia, nel periodo sotto indicato(4):

Num. Progressivo	Tipo rapporto coll. Diretto/indiretto (1)	Coll. Breve descrizione(1)	Denominazione(2)	Codice fiscale(3)	Periodo dal/al(4)

- 11) che con i soggetti indicati al punto 10)(riportare n. progressivo) il sottoscritto, il mio parente, affine entro il 2° grado, coniuge, convivente(2), CF (3), ha in corso altri rapporti finanziari (4):

Num. Progressivo indicato al punto 11)	Grado di parentela / affinita' (1)	Nome cognome(2)	Codice fiscale(3)	Tipo rapporto finanziario(4)

- 12) di possedere le seguenti partecipazioni azionarie e interessi finanziari (diversi da quanto comunicato in precedenza al punto 1), che hanno interessi in attività o decisioni inerenti le attività del GAL Baldo-Lessinia:

Denominazione	Codice fiscale	Sede

- 13) di ricoprire la carica di sindaco, consigliere, assessore, membro del comitato esecutivo o altra carica presso l'ente pubblico o a partecipazione pubblica sotto riportato il cui ambito d'interesse è potenzialmente coinvolto dall'attività del GAL Baldo-Lessinia:

GAL Baldo – Lessinia

Via G. Camuzzoni 8 - 37038 SOAVE (VR) - Tel. +39 045 6780048 C.F. 93102010233

www.baldolessinia.it - gal@baldolessinia.it



FONDO EUROPEO AGRICOLO PER LO SVILUPPO RURALE: L'EUROPA INVESTE NELLE ZONE RURALI

Codice fiscale	Denominazione ente	Carica ricoperta

X di non rientrare in alcuna delle situazioni sopra riportate;

Note:

[Empty rectangular box for notes]

Qualora dovessero verificarsi nuove o diverse situazioni sarà presentata tempestivamente una nuova dichiarazione.

Soave, li 02.02.24

Firma

M. M. M.

Si allega documento d'identità.

INFORMATIVA SULLA PRIVACY AI SENSI DEL'ART. 13 DLGS. 30 GIUGNO 2003, N.196 E DELL'ART. 48 DEL DPR 28 DICEMBRE 2000, N.445 Il trattamento delle informazioni che La riguardano sarà improntato ai principi di correttezza, trasparenza e di tutela della riservatezza. In osservanza di quanto previsto dall'art 13 del DLgs n.196 del 2003.La informiamo di quanto segue. 1.

Dichiarazione sostitutiva relativa alle incompatibilità e inconferibilità
ai sensi decreto legislativo 39/2013

(Art. 47 del D.P.R. 28 dicembre 2000, n. 445 e s.m.i.)

Il sottoscritto Matteo Scolari [REDACTED] in qualità
di Responsabile Animazione e Comunicazione del GAL Baldo-Lessinia

CONSAPEVOLE

delle sanzioni penali richiamate dall'art. 76 del D.P.R 28/12/00 n. 445 in caso di dichiarazioni mendaci e sotto la propria personale responsabilità

DICHIARA

- di non trovarsi in alcuna delle condizioni di inconferibilità e incompatibilità di cui al decreto legislativo 8 aprile 2013, n. 39 "Disposizioni in materia di inconferibilità e incompatibilità di incarichi presso le pubbliche amministrazioni e presso gli enti privati in controllo pubblico, a norma dell'art. 1, commi 49 e 50, della legge 6 novembre 2012, n. 190";
- di essere a conoscenza del dovere di comunicazione tempestiva in ordine all'insorgere di una delle cause di inconferibilità e di incompatibilità di cui al decreto legislativo 39/2013.

09.02.24
In fede



Allegato 2

DICHIARAZIONE IN MERITO ALLA SUSSISTENZA DI SITUAZIONI DI CONFLITTO DI INTERESSE

La sottoscritta Brisighella Elisabetta, [REDACTED]
[REDACTED] in riferimento al ruolo/incarico di Direttrice e responsabile per gli appalti (nel rispetto della normativa vigente) svolto nell'ambito del GAL Baldo-Lessinia, ai sensi degli artt. 46 e 47 del D.P.R. n. 445 del 28/12/2000, consapevole delle pene previste dal codice per le ipotesi di falsità e di mendaci dichiarazioni

DICHIARA

- 1) di essere egli stesso titolare, anche per quote di minoranza, di partecipazioni azionarie o di diritti e/o titoli in società o imprese potenzialmente beneficiarie di contributi erogabili nell'ambito del PSR LEADER 2014-2020/CSR LEADER 2023-2027:

DENOMINAZIONE SOCIETA':	P.I./C.F.:	CUAA:	SEDE:
/			

- 2) di essere egli stesso coniuge, parente¹ entro il 4° grado, affine² entro il 2° grado o convivente di soggetti potenzialmente beneficiari di contributi erogabili nell'ambito del PSR LEADER 2014-2020:

Tipo di parentela o affinità:	Cognome:	Nome:	Luogo e data di nascita:	Codice fiscale:	Comune di residenza:	Tipo di interesse
/						

- 3) di essere egli stesso o il coniuge o il convivente coinvolto* in causa pendente o grave inimicizia o rapporti di credito o debito con soggetti** potenzialmente beneficiari di contributi, premi erogabili nell'ambito del PSR LEADER 2014-2020/CSR LEADER 2023-2027:

¹Parentela (artt. 74 e ss. c.c.) è il vincolo tra persone che discendono da uno stesso stipite e quindi legate da un vincolo di consanguineità. Sono **parenti in linea retta** le persone che discendono l'una dall'altra (genitore-figlio), in linea collaterale coloro che pur avendo uno stipite comune (es. padre) non discendono l'una dall'altra (fratelli, cugini). Nella linea retta il grado di parentela si calcola contando le persone sino allo stipite comune, senza calcolare il capostipite. Nella linea collaterale i gradi si computano dalle generazioni, salendo da uno dei parenti sino allo stipite comune (da escludere) e da questo discendono all'altro parente. Esempi: **parenti di 1° grado**: figli e genitori (linea retta); **parenti di 2° grado**: fratelli e sorelle (linea collaterale: sorella, padre - che non si conta, sorella), nipoti e nonni (linea retta: nipote, padre, nonno - che non si conta); **parenti di 3° grado**: nipote e zio (linea collaterale: nipote, padre, nonno - che non si conta, zio); **parenti di 4° grado**: cugini (linea collaterale: cugino, zio, nonno - che non si conta, zio, cugino).

²Affinità (art. 78 c.c.) è il vincolo tra un coniuge ed i parenti dell'altro coniuge. Esempi: affini di 1° grado: i suoceri e il genero o la nuora; affini di 2° grado: sorella e fratello del coniuge.

Soggetto coinvolto(*):	Soggetto potenzialmente beneficiari (**):	Riferimenti (dati anagrafici o P.I./C.F. e sede):	Tipologia di potenziale conflitto in atto:
/			

- 4) di essere egli stesso, il coniuge, il parente entro il 4° grado, l'affine entro il 2° grado od il convivente partecipe ad organi direttivi di associazioni, organizzazioni collegi ed ordini professionali anche a carattere non riservato, i cui interessi sono coinvolti dallo svolgimento delle attività del GAL Baldo-Lessinia:

Denominazione del soggetto:	Riferimenti (P.I./C.F. o dati anagrafici):	Sede:	Tipo di incarico ricoperto:
/			

- 5) di essere egli stesso tutore, curatore, amministratore di sostegno, procuratore o agente di soggetti (individui od organizzazioni) che hanno interessi in attività o decisioni inerenti l'attività del GAL Baldo-Lessinia:

Denominazione del soggetto:	Riferimenti (P.I./C.F. o dati anagrafici):	Sede:	Tipo di incarico ricoperto:
/			

- 6) di essere egli stesso, il coniuge, il parente entro il 4° grado, l'affine entro il 2° grado od il convivente partecipe o iscritto a studi professionali od ordini professionali, i cui interessi sono coinvolti dallo svolgimento delle attività del GAL Baldo-Lessinia:

Tipo di parentela o affinità:	Cognome:	Nome:	Luogo e data di nascita:	Codice fiscale:	Denominazione del soggetto interessato:	Riferimenti (P.I. o C.F., sede, ecc.):	Tipo di interesse:
/							

- 7) di aderire all'Associazione/Organizzazione (diversa da partiti politici o sindacati) il cui ambito di interesse possa interferire con lo svolgimento dell'attività del GAL Baldo-Lessinia:

DENOMINAZIONE Associazione/Organizzazione	CODICE FISCALE
/	

- 8) di avere in corso un rapporto di collaborazione diretta/indiretta (1) retribuito con il soggetto denominato (2), CF (3), il quale ha interessi in attività o decisione inerenti il GAL Baldo-Lessinia:

Num. Progressivo	Tipo rapporto coll. Diretto/indiretto (1)	Coll. Breve descrizione(1)	Denominazione sogg.(2)	Codice fiscale(3)
/				

- 9) che con i soggetti indicati al punto 8) (riportare n. progressivo) il sottoscritto, il mio parente, affine entro il 2° grado, coniuge, convivente (2), CF (3), ha in corso altri rapporti finanziari (4):

Num. Progressivo (indicato al punto 8)	Grado di parentela / affinita' (1)	Nome cognome(2)	Codice fiscale(3)	Tipo di rapporto finanziario(4)
/				

- 10) di avere avuto (negli ultimi tre anni) un rapporto di collaborazione diretta/indiretta(1) retribuito con il soggetto denominato(2), CF(3), il quale ha interessi in attività o decisione inerenti le attività del GAL Baldo-Lessinia, nel periodo sotto indicato(4):

Num. Progressivo	Tipo rapporto coll. Diretto/indiretto (1)	Coll. Breve descrizione(1)	Denominazione(2)	Codice fiscale(3)	Periodo dal/al(4)
/					

- 11) che con i soggetti indicati al punto 10)(riportare n. progressivo) il sottoscritto, il mio parente, affine entro il 2°grado, coniuge, convivente(2), CF (3), ha in corso altri rapporti finanziari (4):

Num. Progressivo indicato al punto 11)	Grado di parentela / affinita' (1)	Nome cognome(2)	Codice fiscale(3)	Tipo rapporto finanziario(4)
/				

- 12) di possedere le seguenti partecipazioni azionarie e interessi finanziari (diversi da quanto comunicato in precedenza al punto 1), che hanno interessi in attività o decisioni inerenti le attività del GAL Baldo-Lessinia:

Denominazione	Codice fiscale	Sede
/		

- 13) di ricoprire la carica di sindaco, consigliere, assessore, membro del comitato esecutivo o altra carica presso l'ente pubblico o a partecipazione pubblica sotto riportato il cui ambito d'interesse è potenzialmente coinvolto dall'attività del GAL Baldo-Lessinia:

GAL Baldo – Lessinia



Codice fiscale	Denominazione ente	Carica ricoperta

X di non rientrare in alcuna delle situazioni sopra riportate;

Note:

Qualora dovessero verificarsi nuove o diverse situazioni sarà presentata tempestivamente una nuova dichiarazione.

Soave, li 02.02.2024

Firma



Si allega documento d'identità.

INFORMATIVA SULLA PRIVACY AI SENSI DEL'ART. 13 DLGS. 30 GIUGNO 2003, N.196 E DELL'ART. 48 DEL DPR 28 DICEMBRE 2000, N.445 Il trattamento delle informazioni che La riguardano sarà improntato ai principi di correttezza, trasparenza e di tutela della riservatezza. In osservanza di quanto previsto dall'art 13 del DLgs n.196 del 2003.La informiamo di quanto segue. 1.

Dichiarazione sostitutiva relativa alle incompatibilità e inconfiribilità
ai sensi decreto legislativo 39/2013

(Art. 47 del D.P.R. 28 dicembre 2000, n. 445 e s.m.i.)

La sottoscritta Brisighella Elisabetta [REDACTED] in
qualità di Direttrice del GAL Baldo-Lessinia

CONSAPEVOLE

delle sanzioni penali richiamate dall'art. 76 del D.P.R. 28/12/00 n. 445 in caso di dichiarazioni mendaci e sotto la propria personale responsabilità

DICHIARA

- di non trovarsi in alcuna delle condizioni di inconfiribilità e incompatibilità di cui al decreto legislativo 8 aprile 2013, n. 39 "Disposizioni in materia di inconfiribilità e incompatibilità di incarichi presso le pubbliche amministrazioni e presso gli enti privati in controllo pubblico, a norma dell'art. 1, commi 49 e 50, della legge 6 novembre 2012, n. 190";
- di essere a conoscenza del dovere di comunicazione tempestiva in ordine all'insorgere di una delle cause di inconfiribilità e di incompatibilità di cui al decreto legislativo 39/2013.

02.02.24

In fede



Allegato 2

DICHIARAZIONE IN MERITO ALLA SUSSISTENZA DI SITUAZIONI DI CONFLITTO DI INTERESSE

Il sottoscritto Daniele Cerretti, [REDACTED]

[REDACTED] in riferimento al ruolo/incarico di Responsabile Amministrativo svolto nell'ambito del GAL Baldo-Lessinia, ai sensi degli artt. 46 e 47 del D.P.R. n. 445 del 28/12/2000, consapevole delle pene previste dal codice per le ipotesi di falsità e di mendaci dichiarazioni

DICHIARA

- 1) di essere egli stesso titolare, anche per quote di minoranza, di partecipazioni azionarie o di diritti e/o titoli in società o imprese potenzialmente beneficiarie di contributi erogabili nell'ambito del PSR LEADER 2014-2020/CSR LEADER 2023-2027:

DENOMINAZIONE SOCIETA':	P.I./C.F.:	CUAA:	SEDE:

- 2) di essere egli stesso coniuge, parente¹ entro il 4° grado, affine² entro il 2° grado o convivente di soggetti potenzialmente beneficiari di contributi erogabili nell'ambito del PSR LEADER 2014-2020:

Tipo di parentela o affinità:	Cognome:	Nome:	Luogo e data di nascita:	Codice fiscale:	Comune di residenza:	Tipo di interesse

- 3) di essere egli stesso o il coniuge o il convivente coinvolto* in causa pendente o grave inimicizia o rapporti di credito o debito con soggetti** potenzialmente beneficiari di contributi, premi erogabili nell'ambito del PSR LEADER 2014-2020/CSR LEADER 2023-2027:

¹Parentela (artt. 74 e ss. c.c.) è il vincolo tra persone che discendono da uno stesso stipite e quindi legate da un vincolo di consanguineità. Sono **parenti in linea retta** le persone che discendono l'una dall'altra (genitore-figlio), in linea collaterale coloro che pur avendo uno stipite comune (es. padre) non discendono l'una dall'altra (fratelli, cugini). Nella linea retta il grado di parentela si calcola contando le persone sino allo stipite comune, senza calcolare il capostipite. Nella linea collaterale i gradi si computano dalle generazioni, salendo da uno dei parenti sino allo stipite comune (da escludere) e da questo discendono all'altro parente. Esempi: **parenti di 1° grado**: figli e genitori (linea retta); **parenti di 2° grado**: fratelli e sorelle (linea collaterale: sorella, padre - che non si conta, sorella), nipoti e nonni (linea retta: nipote, padre, nonno - che non si conta); **parenti di 3° grado**: nipote e zio (linea collaterale: nipote, padre, nonno - che non si conta, zio); **parenti di 4° grado**: cugini (linea collaterale: cugino, zio, nonno - che non si conta, zio, cugino).

²Affinità (art. 78 c.c.) è il vincolo tra un coniuge ed i parenti dell'altro coniuge. Esempi: affini di 1° grado: i suoceri e il genero o la nuora; affini di 2° grado: sorella e fratello del coniuge.

Soggetto coinvolto(*):	Soggetto potenzialmente beneficiari (**):	Riferimenti (dati anagrafici o P.I./C.F. e sede):	Tipologia di potenziale conflitto in atto:

- 4) di essere egli stesso, il coniuge, il parente entro il 4° grado, l'affine entro il 2° grado od il convivente partecipe ad organi direttivi di associazioni, organizzazioni collegi ed ordini professionali anche a carattere non riservato, i cui interessi sono coinvolti dallo svolgimento delle attività del GAL Baldo-Lessinia:

Denominazione del soggetto:	Riferimenti (P.I./C.F. o dati anagrafici):	Sede:	Tipo di incarico ricoperto:

- 5) di essere egli stesso tutore, curatore, amministratore di sostegno, procuratore o agente di soggetti (individui od organizzazioni) che hanno interessi in attività o decisioni inerenti l'attività del GAL Baldo-Lessinia:

Denominazione del soggetto:	Riferimenti (P.I./C.F. o dati anagrafici):	Sede:	Tipo di incarico ricoperto:

- 6) di essere egli stesso, il coniuge, il parente entro il 4° grado, l'affine entro il 2° grado od il convivente partecipe o iscritto a studi professionali od ordini professionali, i cui interessi sono coinvolti dallo svolgimento delle attività del GAL Baldo-Lessinia:

Tipo di parentela o affinità:	Cognome:	Nome:	Luogo e data di nascita:	Codice fiscale:	Denominazione del soggetto interessato:	Riferimenti (P.I. o C.F., sede, ecc.):	Tipo di interesse:

- 7) di aderire all'Associazione/Organizzazione (diversa da partiti politici o sindacati) il cui ambito di interesse possa interferire con lo svolgimento dell'attività del GAL Baldo-Lessinia:

DENOMINAZIONE Associazione/Organizzazione	CODICE FISCALE

- 8) di avere in corso un rapporto di collaborazione diretta/indiretta (1) retribuito con il soggetto denominato (2), CF (3), il quale ha interessi in attività o decisione inerenti il GAL Baldo-Lessinia:

Num. Progressivo	Tipo rapporto coll. Diretto/indiretto (1)	Coll. Breve descrizione(1)	Denominazione sogg.(2)	Codice fiscale(3)

- 9) che con i soggetti indicati al punto 8) (riportare n. progressivo) il sottoscritto, il mio parente, affine entro il 2° grado, coniuge, convivente (2), CF (3), ha in corso altri rapporti finanziari (4):

Num. Progressivo (indicato al punto 8)	Grado di parentela / affinita' (1)	Nome cognome(2)	Codice fiscale(3)	Tipo di rapporto finanziario(4)

- 10) di avere avuto (negli ultimi tre anni) un rapporto di collaborazione diretta/indiretta(1) retribuito con il soggetto denominato(2), CF(3), il quale ha interessi in attività o decisione inerenti le attività del GAL Baldo-Lessinia, nel periodo sotto indicato(4):

Num. Progressivo	Tipo rapporto coll. Diretto/indiretto (1)	Coll. Breve descrizione(1)	Denominazione(2)	Codice fiscale(3)	Periodo dal/al(4)

- 11) che con i soggetti indicati al punto 10)(riportare n. progressivo) il sottoscritto, il mio parente, affine entro il 2°grado, coniuge, convivente(2), CF (3), ha in corso altri rapporti finanziari (4):

Num. Progressivo indicato al punto 11)	Grado di parentela / affinita' (1)	Nome cognome(2)	Codice fiscale(3)	Tipo rapporto finanziario(4)

- 12) di possedere le seguenti partecipazioni azionarie e interessi finanziari (diversi da quanto comunicato in precedenza al punto 1), che hanno interessi in attività o decisioni inerenti le attività del GAL Baldo-Lessinia:

Denominazione	Codice fiscale	Sede

- 13) di ricoprire la carica di sindaco, consigliere, assessore, membro del comitato esecutivo o altra carica presso l'ente pubblico o a partecipazione pubblica sotto riportato il cui ambito d'interesse è potenzialmente coinvolto dall'attività del GAL Baldo-Lessinia:

GAL Baldo – Lessinia

Via G. Camuzzoni 8 - 37038 SOAVE (VR) - Tel. +39 045 6780048 C.F. 93102010233

www.baldolessinia.it - gal@baldolessinia.it



FONDO EUROPEO AGRICOLO PER LO SVILUPPO RURALE: L'EUROPA INVESTE NELLE ZONE RURALI

Codice fiscale	Denominazione ente	Carica ricoperta

X di non rientrare in alcuna delle situazioni sopra riportate;

Note:

Qualora dovessero verificarsi nuove o diverse situazioni sarà presentata tempestivamente una nuova dichiarazione.

Soave, li 06/02/24

Firma



Si allega documento d'identità.

INFORMATIVA SULLA PRIVACY AI SENSI DEL'ART. 13 DLGS. 30 GIUGNO 2003, N.196 E DELL'ART. 48 DEL DPR 28 DICEMBRE 2000, N.445 Il trattamento delle informazioni che La riguardano sarà improntato ai principi di correttezza, trasparenza e di tutela della riservatezza. In osservanza di quanto previsto dall'art 13 del DLgs n.196 del 2003.La informiamo di quanto segue. 1.

GAL Baldo – Lessinia

Via G. Camuzzoni 8 - 37038 SOAVE (VR) - Tel. +39 045 6780048 C.F. 93102010233

www.baldolessinia.it - gal@baldolessinia.it

Dichiarazione sostitutiva relativa alle incompatibilità e inconferibilità
ai sensi decreto legislativo 39/2013

(Art. 47 del D.P.R. 28 dicembre 2000, n. 445 e s.m.i.)

Il sottoscritto Daniele Cerretti [REDACTED] in
qualità di Responsabile Amministrativo del GAL Baldo-Lessinia

CONSAPEVOLE

delle sanzioni penali richiamate dall'art. 76 del D.P.R. 28/12/00 n. 445 in caso di dichiarazioni mendaci e sotto la propria personale responsabilità

DICHIARA

- di non trovarsi in alcuna delle condizioni di inconferibilità e incompatibilità di cui al decreto legislativo 8 aprile 2013, n. 39 "Disposizioni in materia di inconferibilità e incompatibilità di incarichi presso le pubbliche amministrazioni e presso gli enti privati in controllo pubblico, a norma dell'art. 1, commi 49 e 50, della legge 6 novembre 2012, n. 190";
- di essere a conoscenza del dovere di comunicazione tempestiva in ordine all'insorgere di una delle cause di inconferibilità e di incompatibilità di cui al decreto legislativo 39/2013.

06.09.20

In fede

