



FEASR



REGIONE DEL VENETO



PSR
VENETO
2014-2020



FONDO EUROPEO AGRICOLO PER LO SVILUPPO RURALE: L'EUROPA INVESTE NELLE ZONE RURALI



STATO DI ATTUAZIONE DEL PROGRAMMA DI SVILUPPO LOCALE DEL GAL BALDO LESSINIA

Relazione al 31.12.2017 (DGR 1214/15 e ss.mm.ii.)



PREMESSA

Al fine di rispondere agli adempimenti previsti dalla Misura 19.4 del PSR e dare l'opportunità a tutti i potenziali interessati di monitorare e valutare l'operato del GAL Baldo Lessinia nella gestione del proprio Programma di Sviluppo Locale 2014-2020, il presente documento fornisce una sintesi aggiornata alla data del 30/06/2019 dei dati ritenuti più significativi inerenti la gestione delle risorse, aspetti procedurali e fisici del Programma;

Monitoraggio procedurale

Complessivamente alla data **30/06/2019** sono stati pubblicati n. **29** Bandi, di cui **5** con la formula a Regia Gal e **24** con la formula a Bando Pubblico. Tutte le tipologie di intervento che compongono il Programma di Sviluppo Locale 2014-2020 sono state oggetto di bando.

Il numero complessivo di domande presentate è pari a n. **141** (Grafico n. 1); di cui **86** le domande finanziate, n. **37** domande non ammesse, n. **3** non ricevibili, n. **2** rinunce n. **4** chiuse e **13** le domande che devono essere ancora visionate dalla commissione GAL-AVEPA.

Le domande pervenute sono a valere sulle seguenti tipologie d'intervento:

- 1.1.1** Azioni di formazione professionale e acquisizione di competenze;
- 1.2.1** Azioni di informazione e di dimostrazione;
- 4.1.1** Investimenti per migliorare le prestazioni e la sostenibilità globali dell'azienda agricola;
- 4.2.1** Investimenti per la trasformazione e commercializzazione dei prodotti agricoli;
- 4.3.1** Infrastrutture viarie silvopastorali, ricomposizione e miglioramento fondiario e servizi in rete;
- 6.4.1** Creazione e sviluppo della diversificazione delle imprese agricole;
- 6.4.2** Creazione e sviluppo di attività extra agricole nelle aree rurali;
- 7.5.1** Infrastrutture e informazione per lo sviluppo del turismo sostenibile nelle aree rurali;
- 7.6.1** Manutenzione, restauro e riqualificazione del patrimonio culturale dei villaggi e del paesaggio rurale;
- 16.4.1** Cooperazione per lo sviluppo delle filiere corte;
- 16.5.1** Progetti collettivi a carattere ambientale funzionali alle priorità dello sviluppo rurale;
- 19.2.1.x** Attività di informazione per lo sviluppo della conoscenza e della fruibilità dei territori rurali;

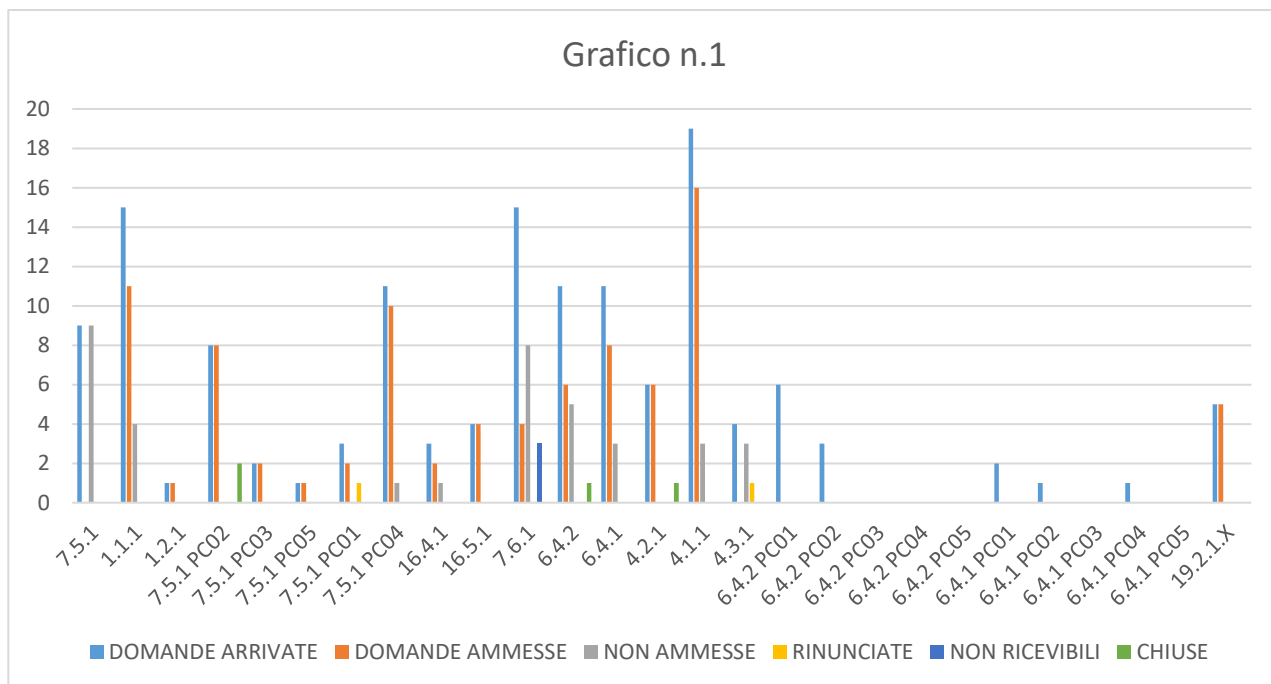

Monitoraggio fisico

Alla data del **30/06/2019**, dei **5** bandi a regia Gal sono stati presentati e finanziati **23 progetti** (solo beneficiari pubblici); di cui **n. 2** hanno concluso i lavori e sono già stati liquidati (Grafico n.2).

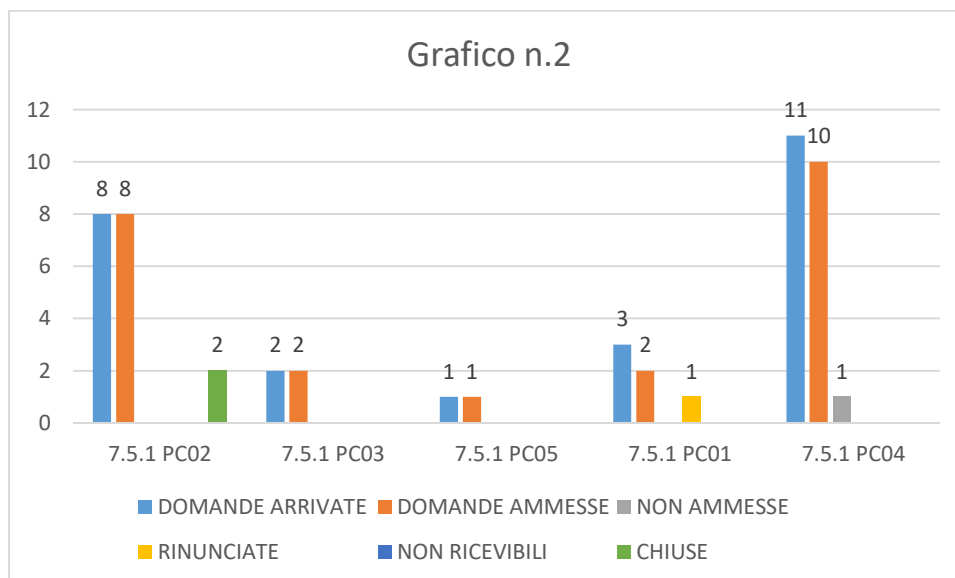

I **progetti a bando pubblico** finanziati sono **n. 63**, di cui **n.2** hanno terminato i lavori e sono già stati liquidati (Grafico n.3)

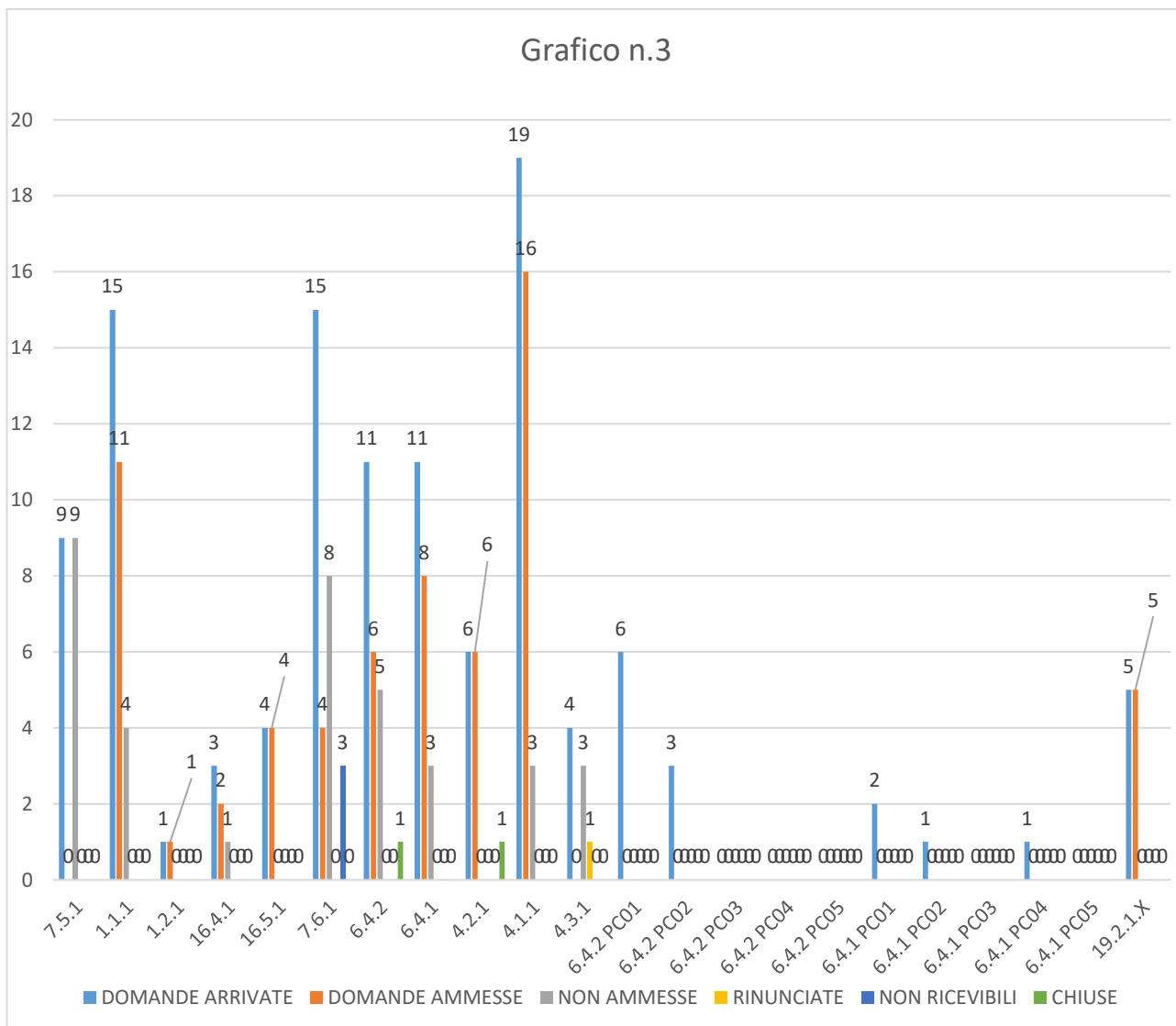

Monitoraggio finanziario

L'importo del Piano Finanziario del PSL **INSIEM&** al netto della riserva di efficacia è pari a € **6.799.423,23**, il GAL al 31.12.2018 non è riuscito ad ottenere i risultati che dovevano portare all'ottenimento del target per sbloccare la riserva di efficacia del valore di € **755.491,47** a causa di ritardi sulla programmazione e non conformità sul PSL. Con DGR 162/2019 è stato previsto un ulteriore e definitiva procedura di verifica dello stato di avanzamento della spesa del PSL, per valutare il raggiungimento, entro il **30.06.2019**, di un livello di aiuti concessi nell'ambito del tipo di intervento 19.2.1 pari almeno al **70%** della spesa programmata (aiuti concessi lordi/spesa programmata al netto della riserva di efficacia di cui all'allegato A della DGR n. 1547/2016), oltre alla condizione già stabilite per la verifica

del suddetto target intermedio. Alla data del **30/06/2019** il volume di importi concessi a bando ammonta a **€ 4.928.287,51**, pari circa il **72%** della dotazione complessiva di risorse al netto della riserva di efficacia (Grafico n.4); il **target** ottenuto rispetto alla riserva di efficacia al **30.06.2019** è di **€ 890.485,95** tra acconto e anticipi e saldo di cui 20% (€ 328.386,85) è esclusivamente pagamento a saldo.

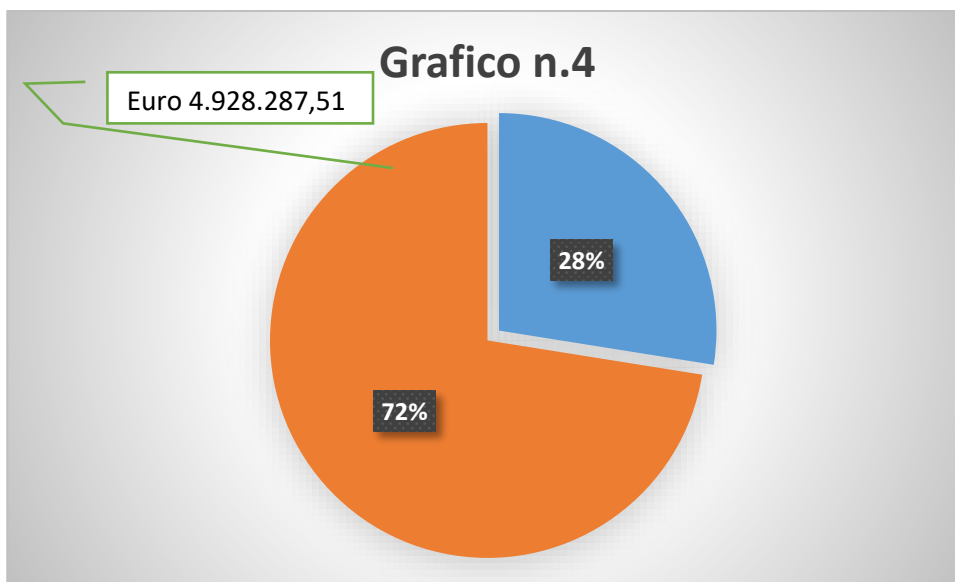

L'importo complessivamente liquidato alla data del **30/06/2019** è di **€ 890.485,95**, dell'importo complessivo a disposizione del PSL (Grafico n.5).

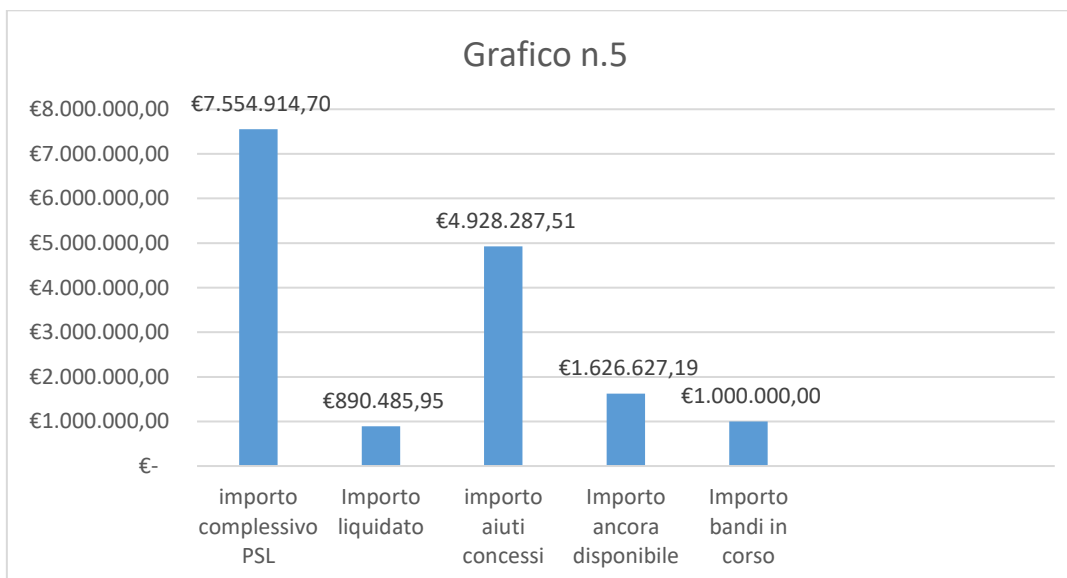

Ulteriori informazioni

Per ulteriori approfondimenti inerenti informazioni sul monitoraggio del PSL del Gal si rimanda alla pagina dedicata del sito web: <https://www.baldolessinia.it/> . Da qui è inoltre possibile scaricare le precedenti Relazioni. Per quesiti specifici o altre informazioni è possibile contattare direttamente il referente del Gal per l'attività di Monitoraggio/Valutazione – Simona Rossotti - alla mail gal@baldolessinia.it o telefonicamente al numero 045/6780048 in orario di ufficio.